

COMUNE DI OSILO

PROVINCIA DI SASSARI

VARIANTE AL PIANO PARTICOLAREGGIATO DEL CENTRO STORICO ZONA A1

REGIONE AUTONOMA DELLA SARDEGNA
ATTIVITÀ DELLA PUBBLICA AMMINISTRAZIONE
ORDINE DEI PERITI, INGEGNERI, ARCHITETTI, GEOMETRI
E GEOMETRI CONDIZIONATI

GRAFICO N. 34
Per il provvedimento emanato ai sensi della Legge
28-6-1930, n. 1497 vedi grafico numero 122.

PROVA 2431/86/89

Dott. Arch. Pier Paolo Ganadu

Piazza Castello, 11 - tel. 079/23.57.97

Tavola n.	Elaborato:
4. 30.1	ISOLATO 30: SCHEDE NORMATIVE PARTE PRIMA

Scala:	Data: Ottobre 96	Agg.:	Agg.:
--------	------------------	-------	-------

Il Progettista

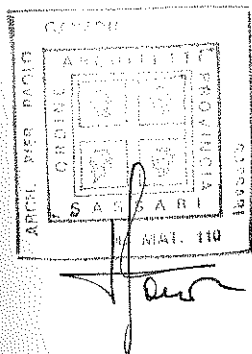

Il Sindaco

(Handwritten signature)



Il Capo Ufficio Tecnico

IL RESPONSABILE
DELL'UFFICIO TECNICO
(Geom. ANTONIO PINTUS)

(Handwritten signature)

ZONA A 1	SCHEDA N. 30.01	ISOLATO N. 30	UNITA' N. 01
UBICAZIONE UNITA': via Vittorio Emanuele n. 4 via Gioberti n. 2a-2-2b			
DATI CATASTALI: TERRENI - Foglio 71 - Mappale 834- FABBRICATI - Foglio 71A Mappale 834			

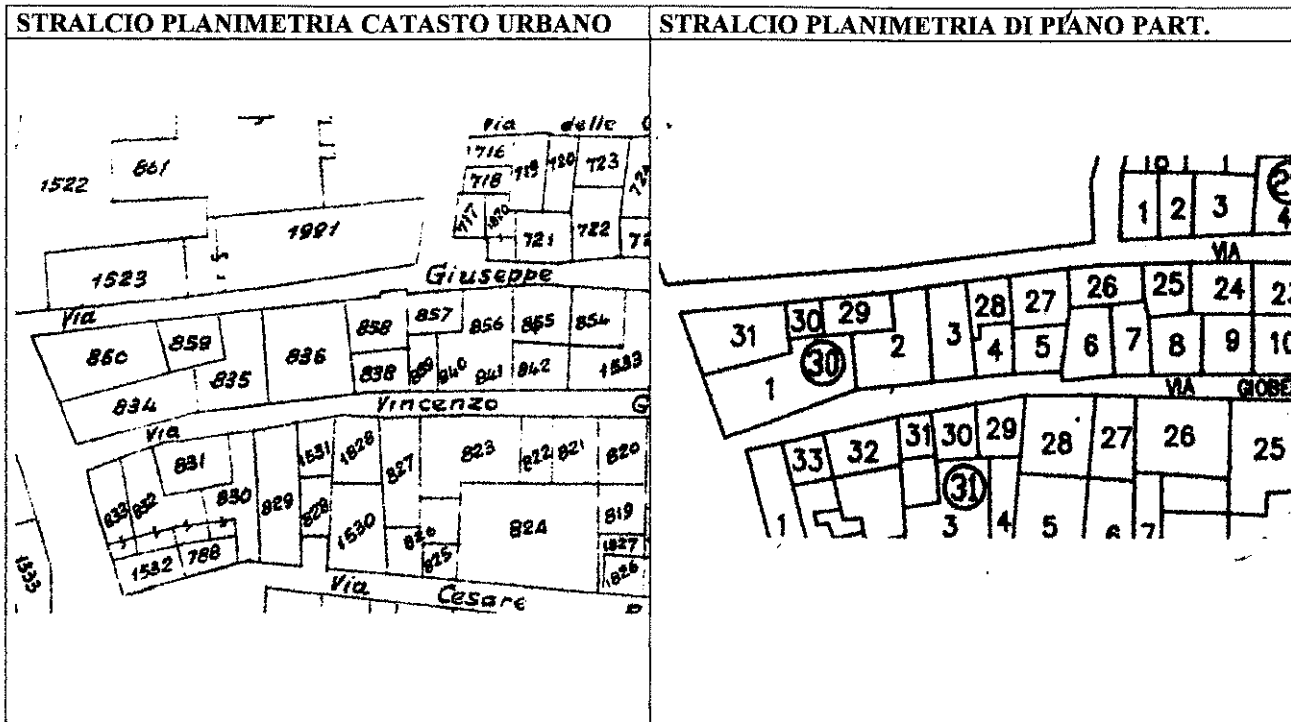

ZONA A 1	SCHEDA N. 30.02	ISOLATO N. 30	UNITA' N. 02
UBICAZIONE UNITA': via Gioberti n. 4 via Verdi n. 7			
DATI CATASTALI: TERRENI - Foglio 71 - Mappale 835- FABBRICATI - Foglio 71A Mappale 835			

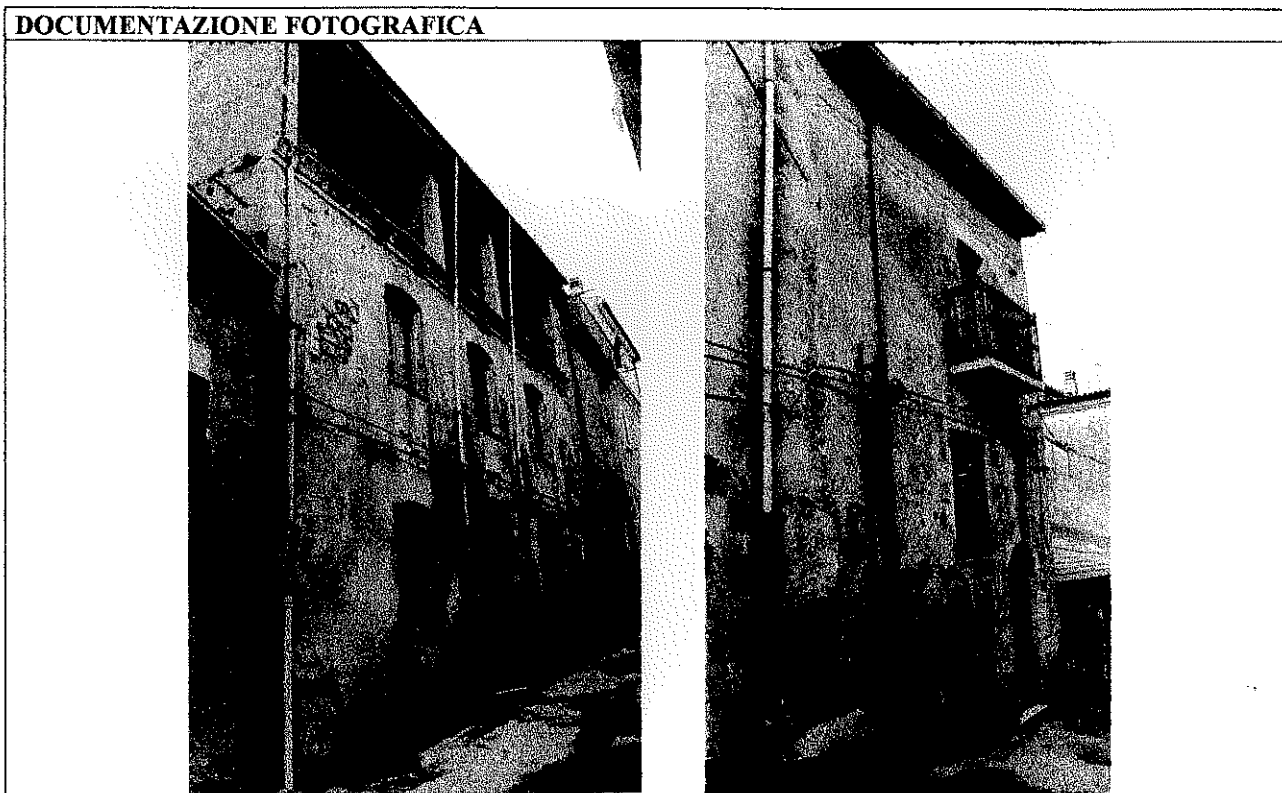
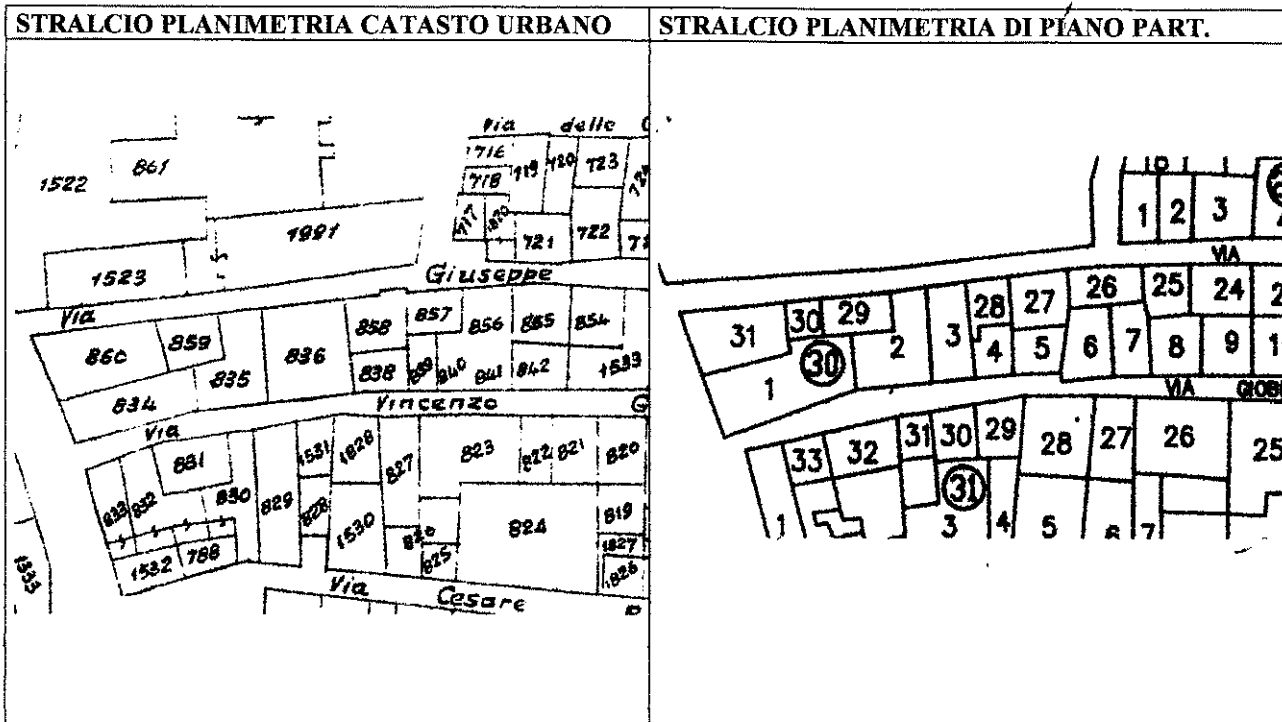

ZONA A 1	SCHEDA N. 30.03	ISOLATO N. 30	UNITA' N. 03
UBICAZIONE UNITA': via Verdi n. 9			
DATI CATASTALI: TERRENI - Foglio 71 - Mappale 836- FABBRICATI - Foglio 71A Mappale 836			

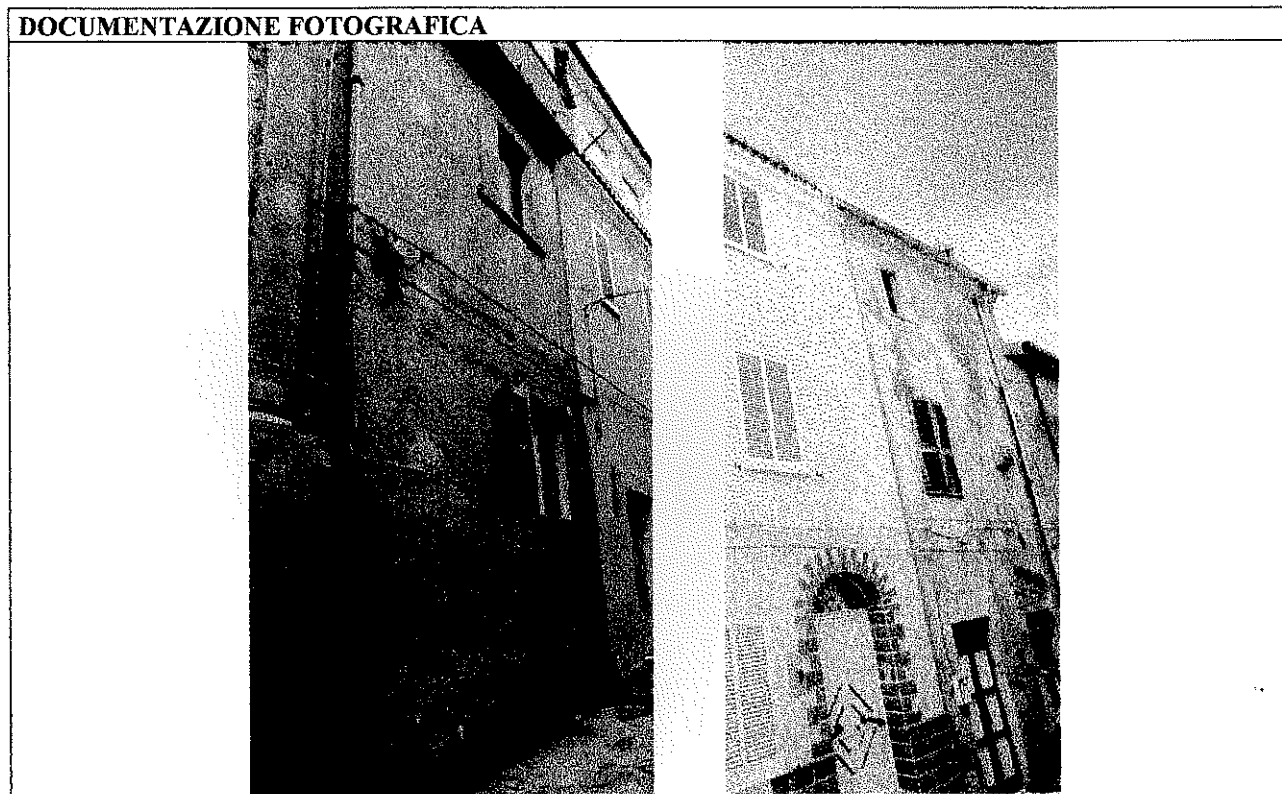
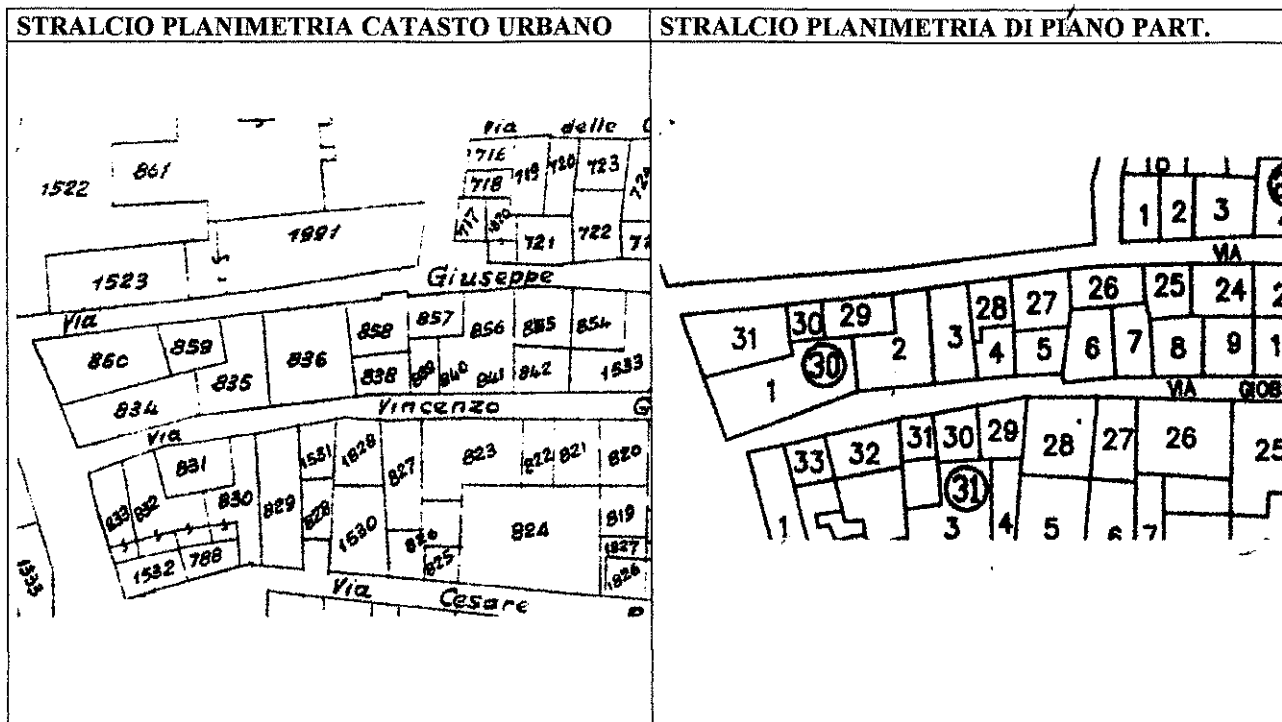

ZONA A 1	SCHEDA N. 30.04	ISOLATO N. 30	UNITA' N. 04
UBICAZIONE UNITA': via Gioberti n. 6			
DATI CATASTALI: TERRENI - Foglio 71 - Mappale 837- FABBRICATI - Foglio 71A Mappale 836			

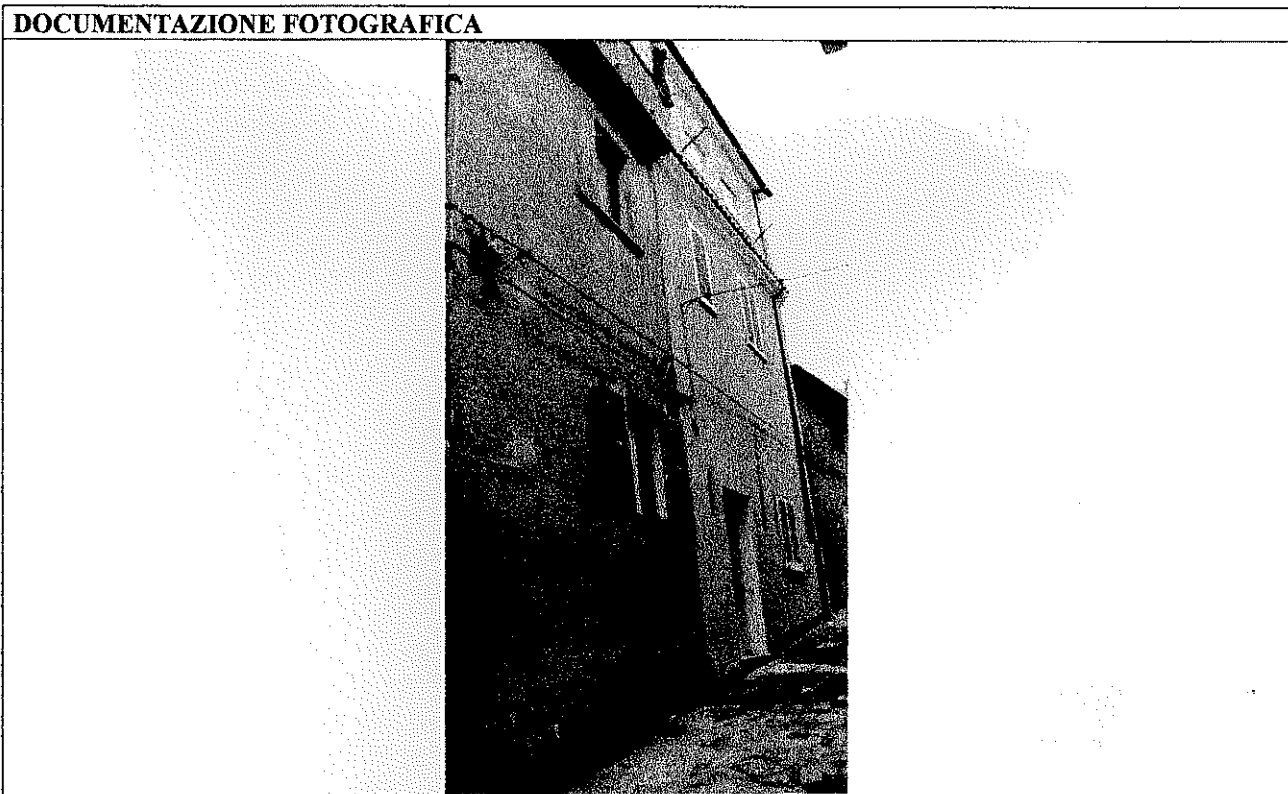
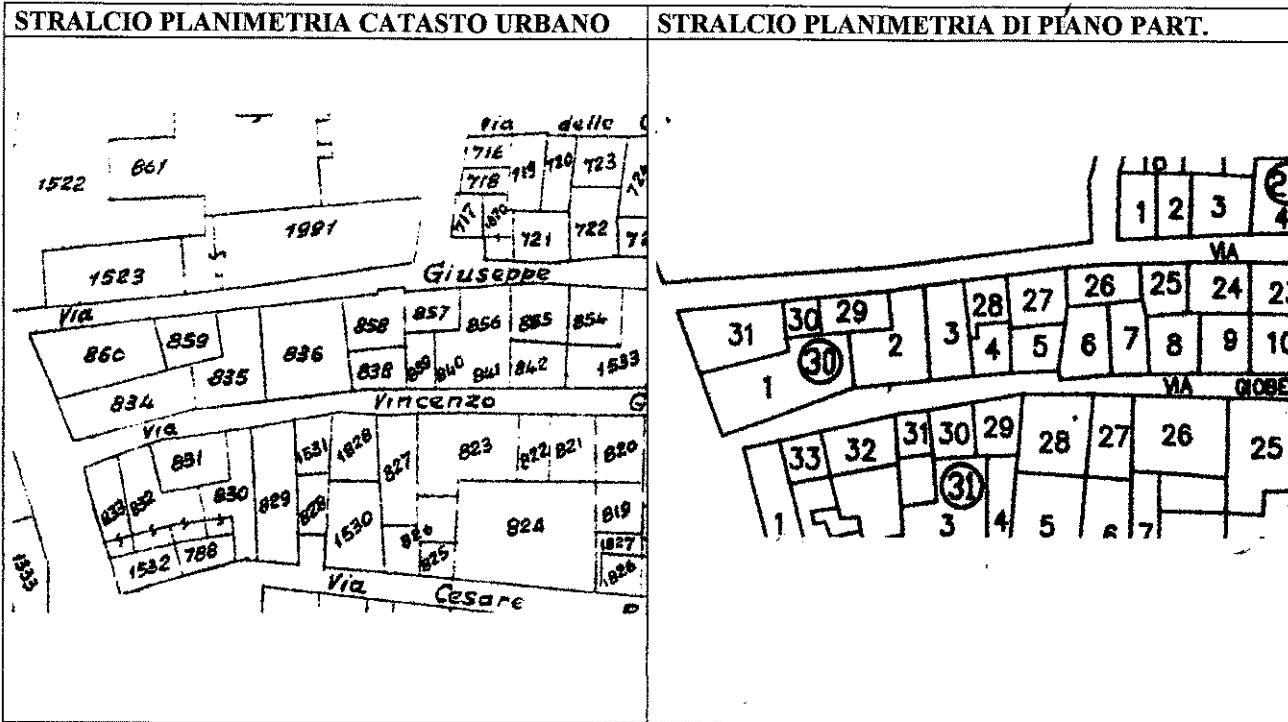

ZONA A 1	SCHEDA N. 30.05	ISOLATO N. 30	UNITA' N. 05
UBICAZIONE UNITA': via Gioberti n. 8			
DATI CATASTALI: TERRENI - Foglio 71 - Mappale 838- FABBRICATI - Foglio 71A Mappale 838			

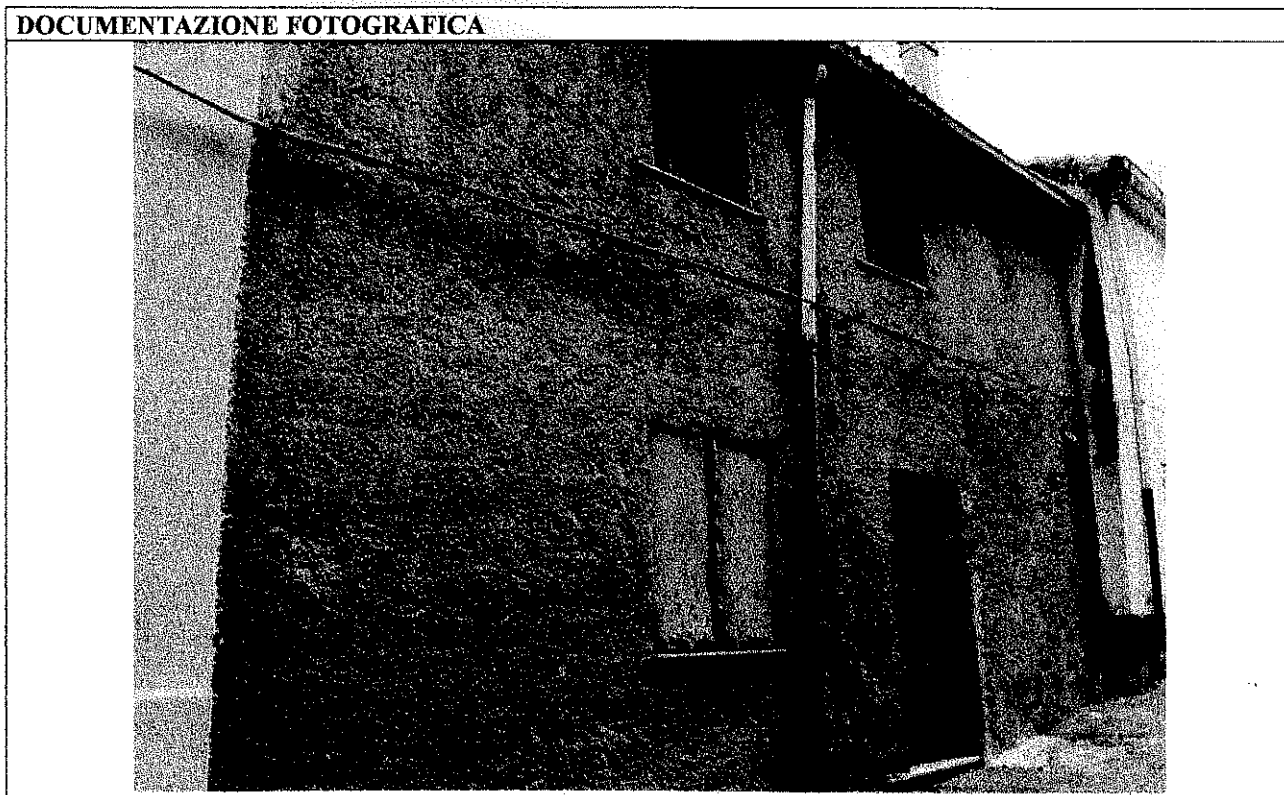
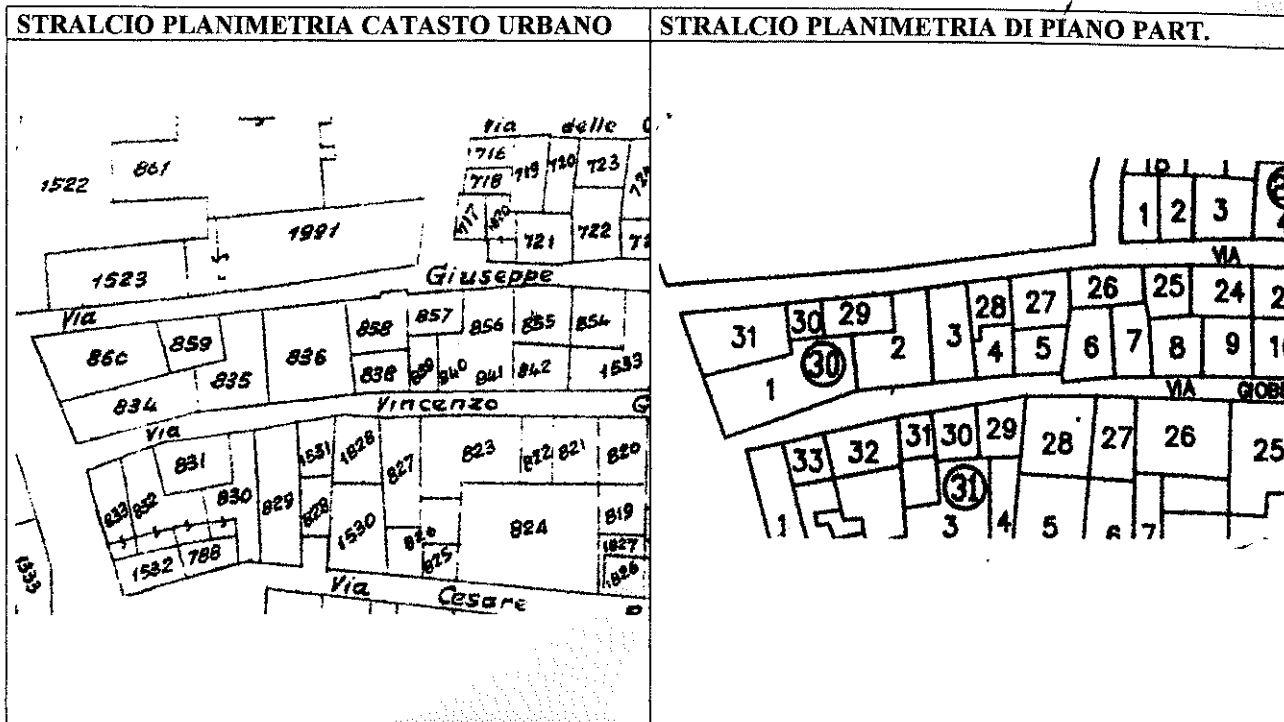

ZONA A 1	SCHEDA N. 30.06	ISOLATO N. 30	UNITA' N. 06
UBICAZIONE UNITA': via Gioberti n. 10			
DATI CATASTALI: TERRENI - Foglio 71 - Mappale 839- FABBRICATI - Foglio 71A Mappale 839			

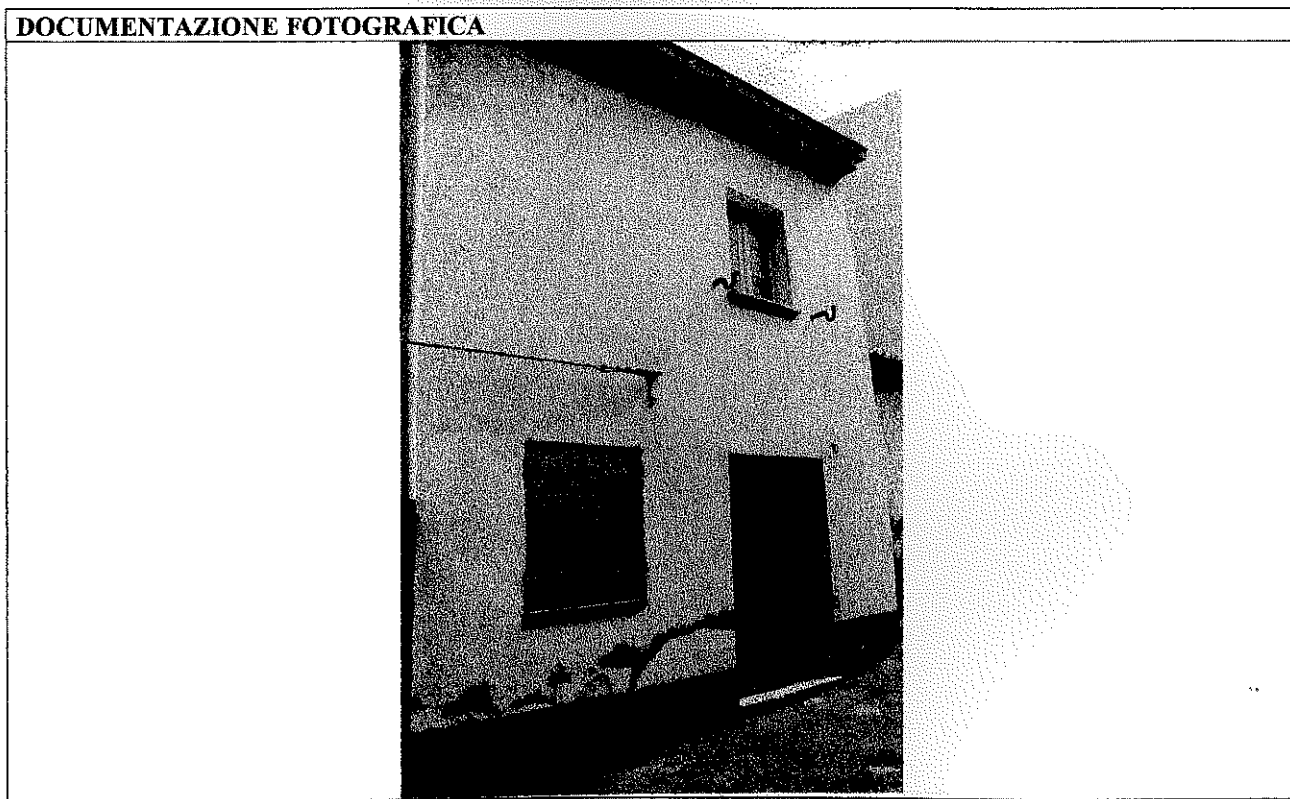
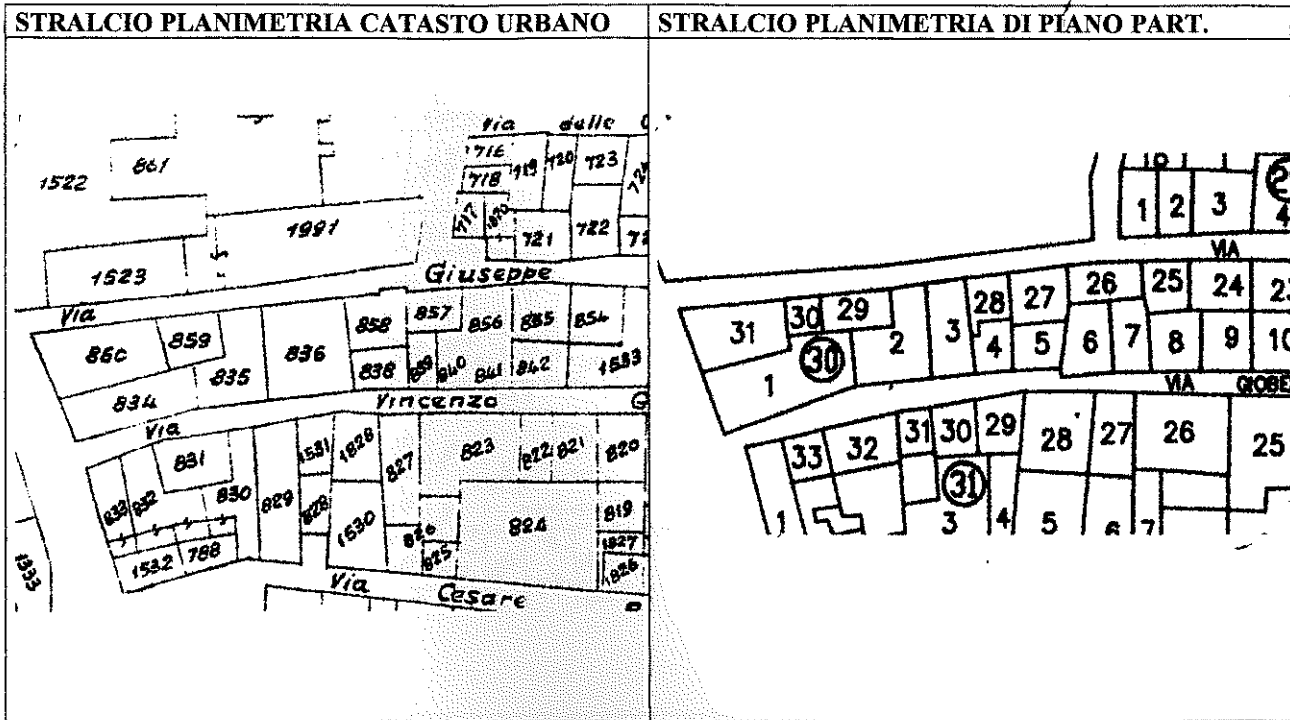

ZONA A 1	SCHEDA N. 30.07	ISOLATO N. 30	UNITA' N. 07
UBICAZIONE UNITA': via Gioberti n. 12			
DATI CATASTALI: TERRENI - Foglio 71 - Mappale 840- FABBRICATI - Foglio 71A Mappale 840			

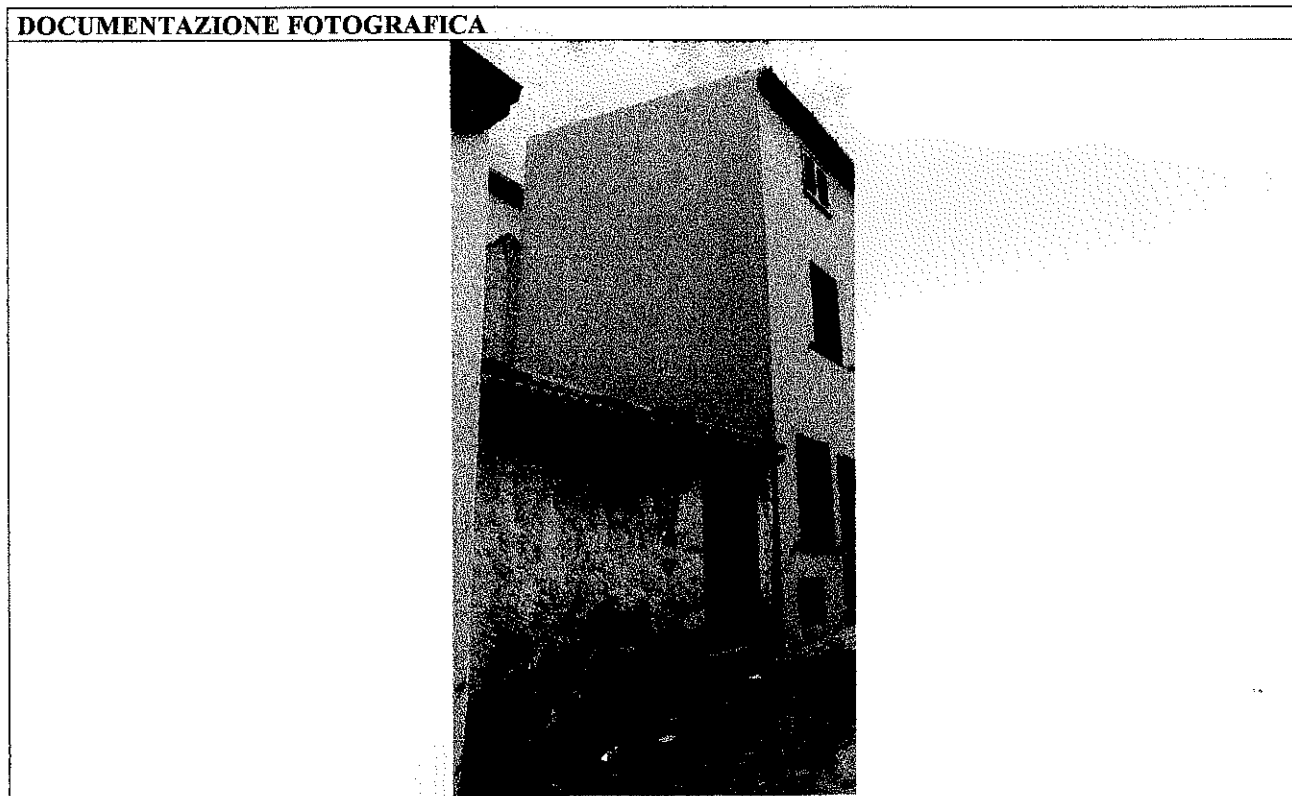
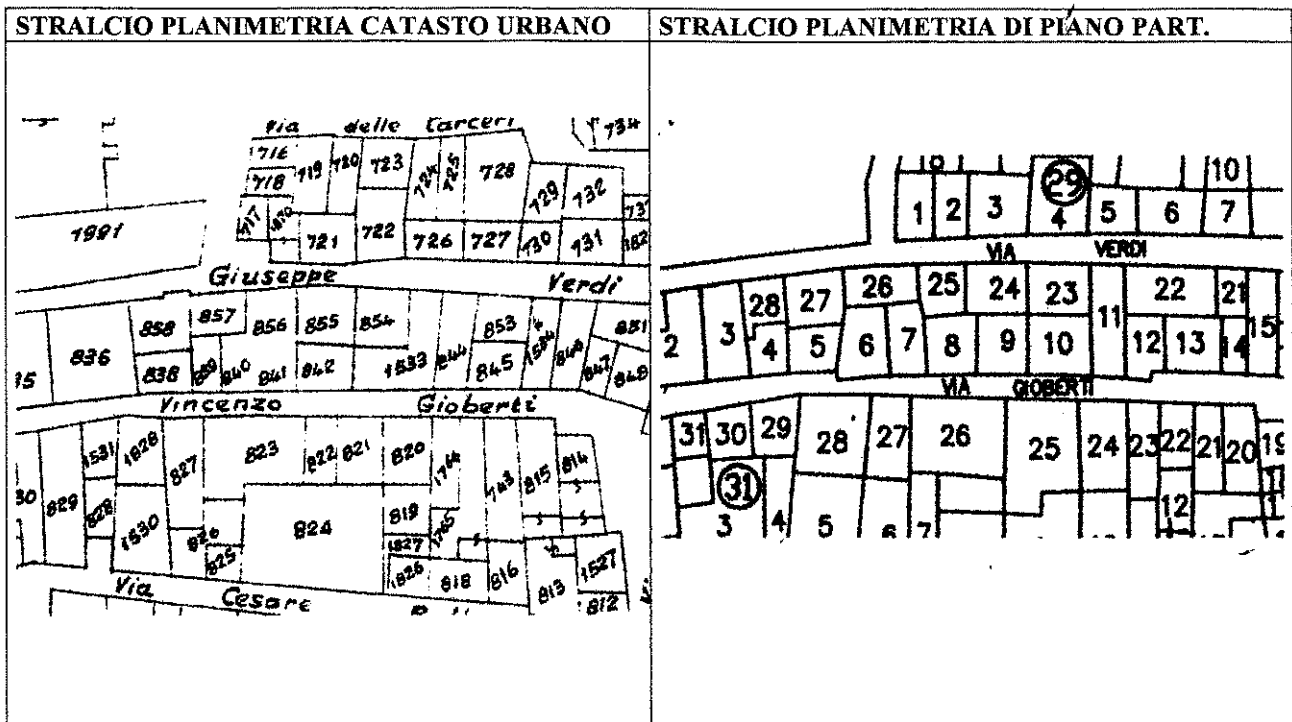

ZONA A 1	SCHEDA N. 30.08	ISOLATO N. 30	UNITA' N. 08
UBICAZIONE UNITA': via Gioberti n. 14			
DATI CATASTALI: TERRENI - Foglio 71 - Mappale 841- FABBRICATI - Foglio 71A Mappale 841			

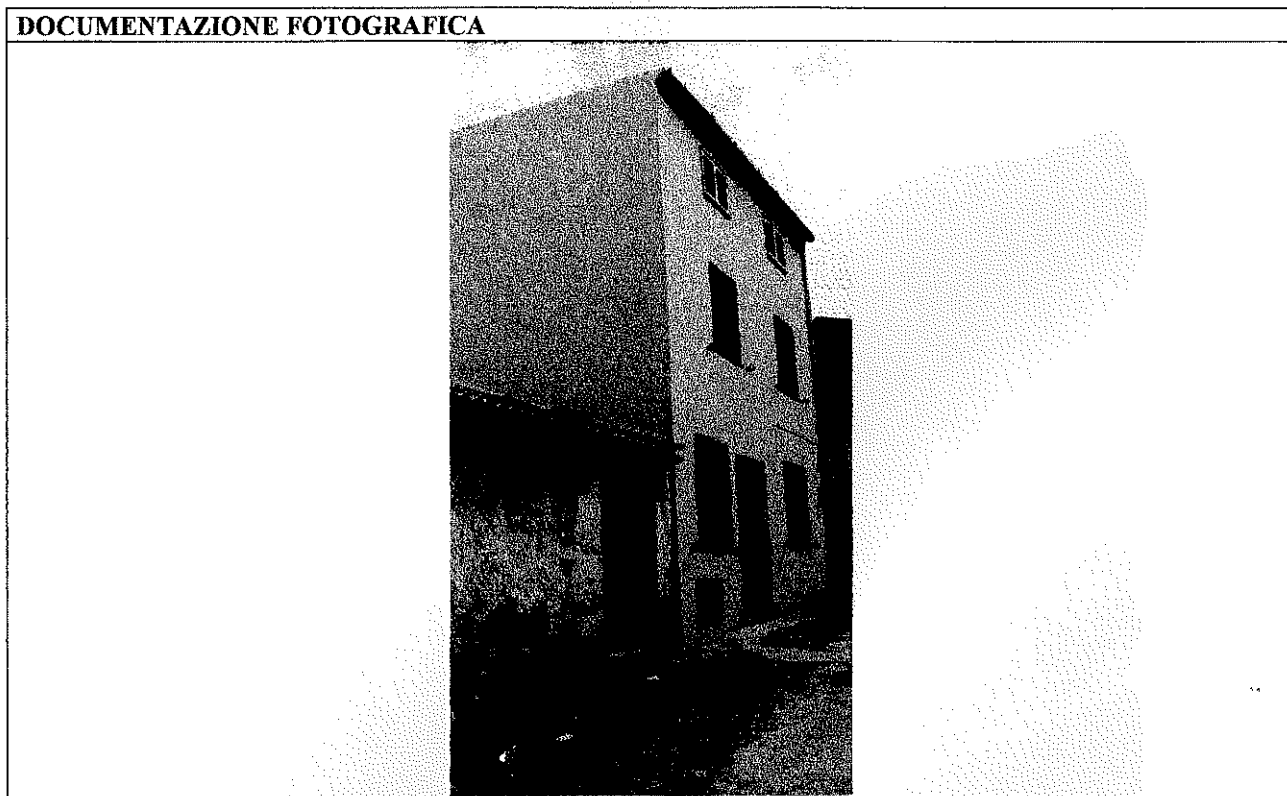
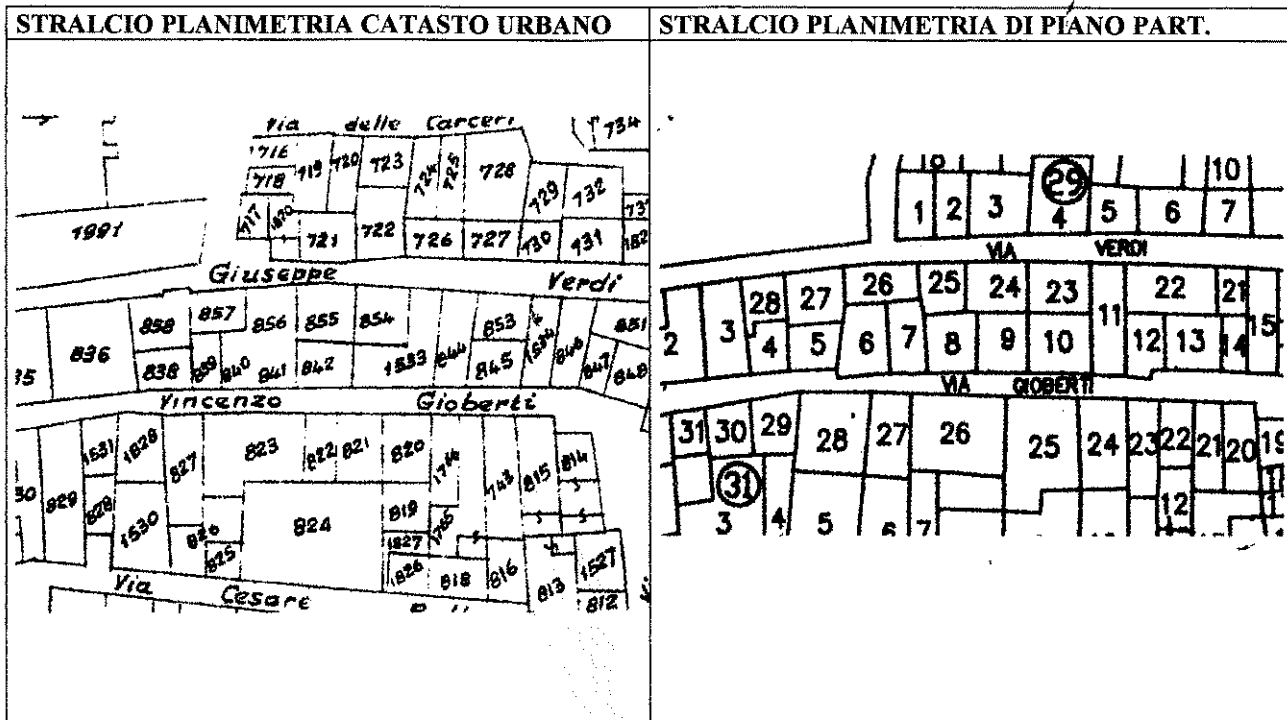

ZONA A 1	SCHEDA N. 30.09	ISOLATO N. 30	UNITA' N. 09
UBICAZIONE UNITA': via Gioberti n. 16			
DATI CATASTALI: TERRENI - Foglio 71 - Mappale 842- FABBRICATI - Foglio 71A Mappale 842			

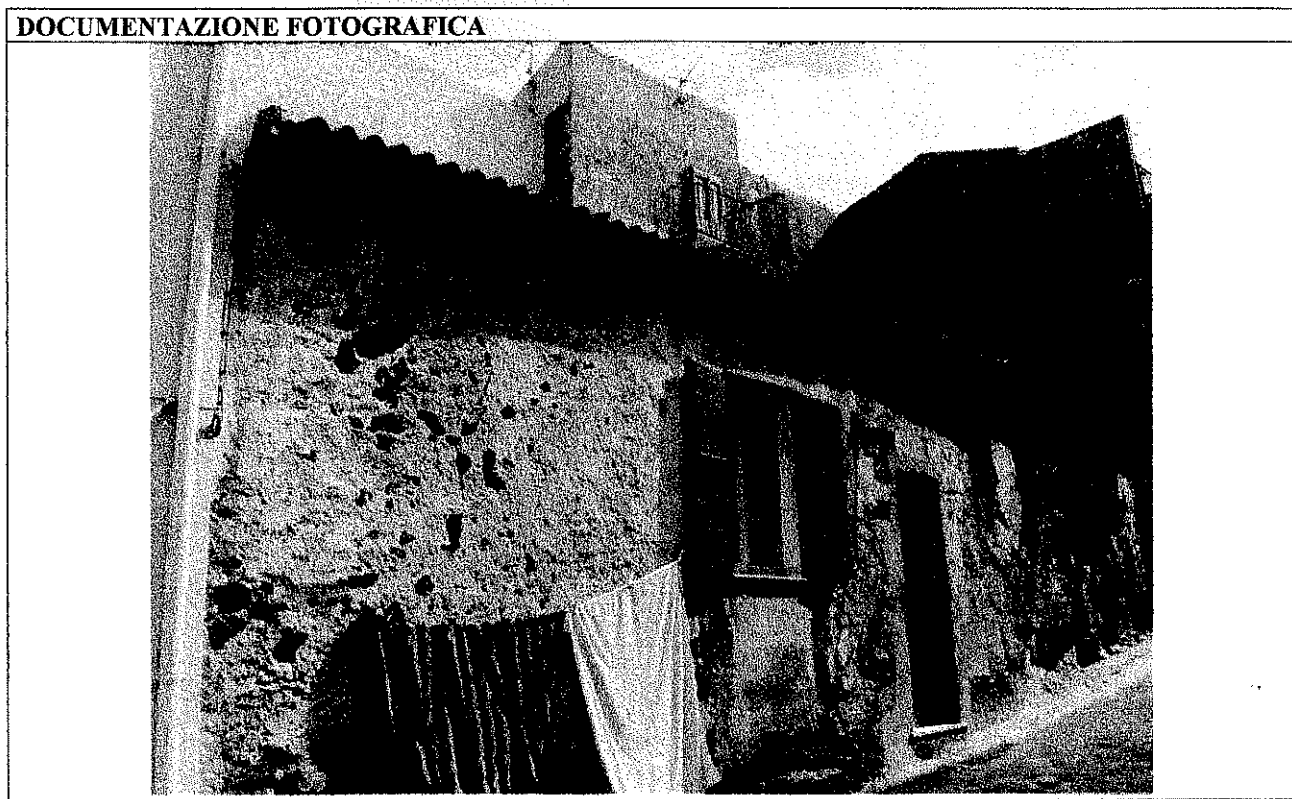
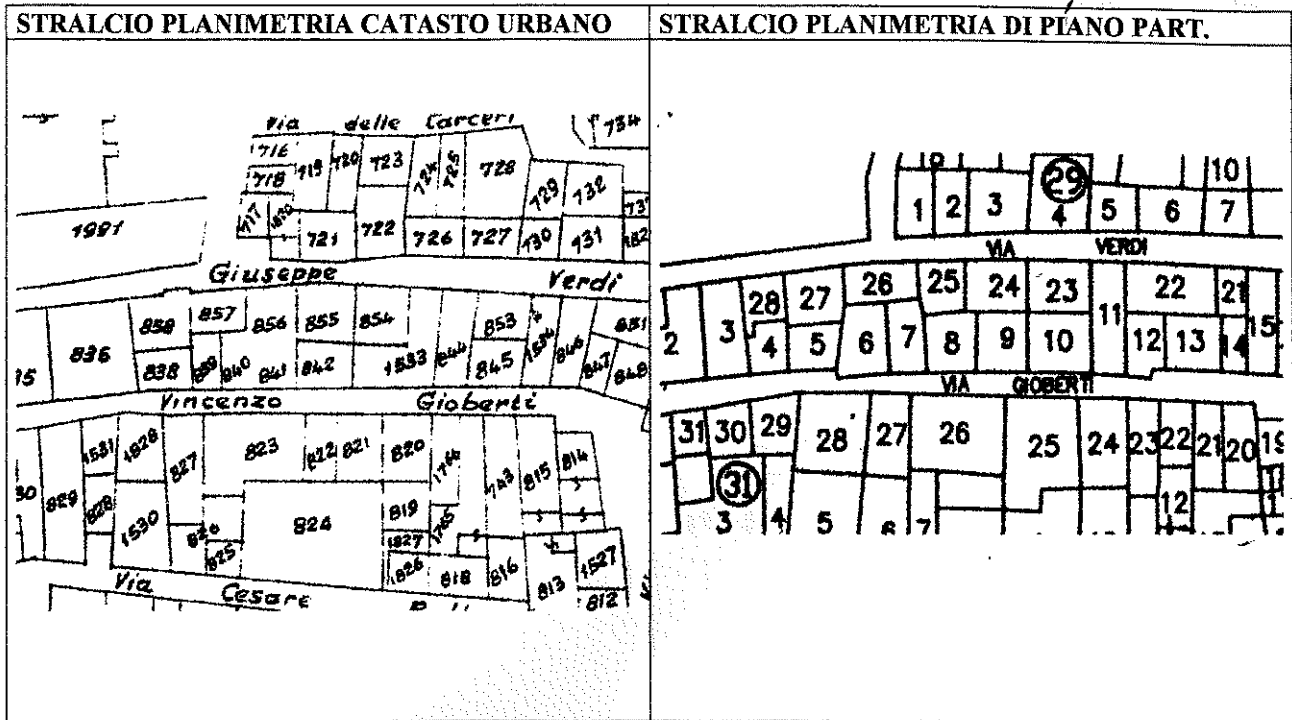

ZONA A 1	SCHEDA N. 30.10	ISOLATO N. 30	UNITA' N. 10
UBICAZIONE UNITA': via Gioberti n. 18			
DATI CATASTALI: TERRENI - Foglio 71 - Mappale 843- FABBRICATI - Foglio 71A Mappale 1533			

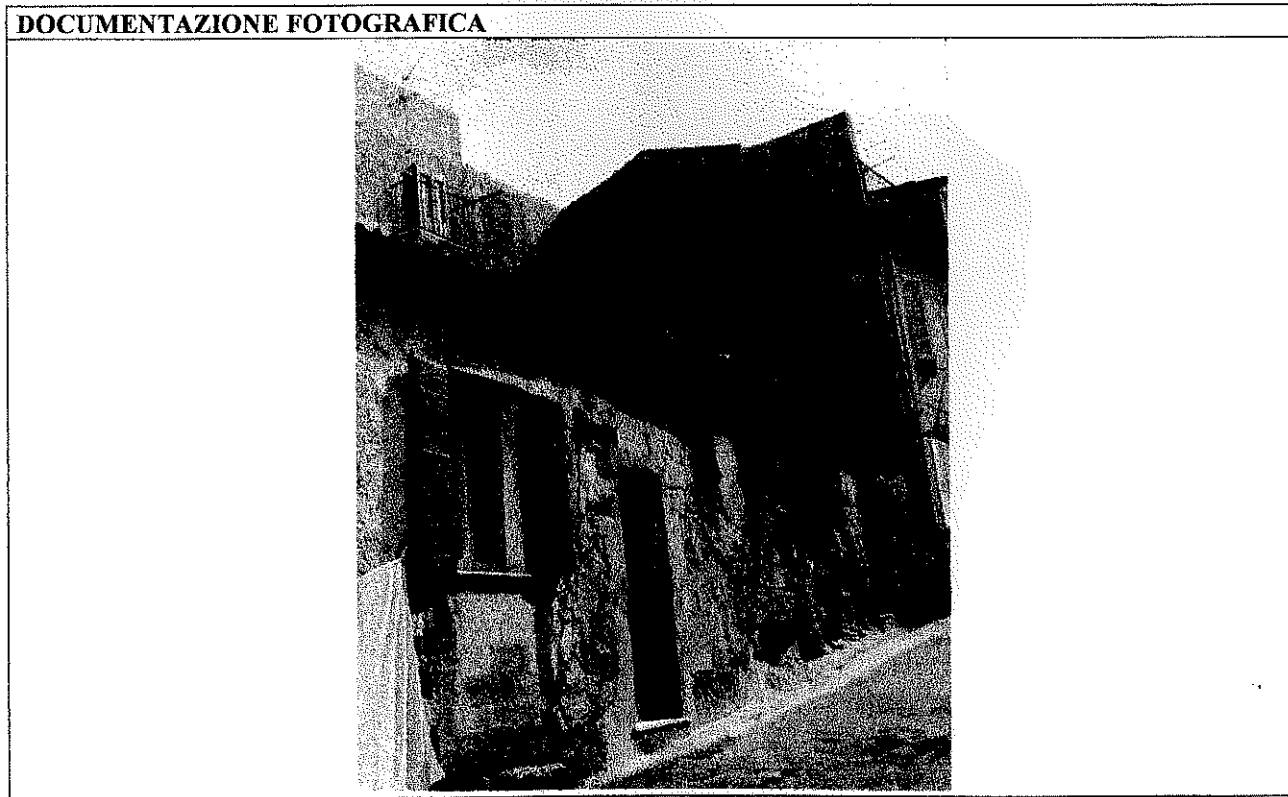
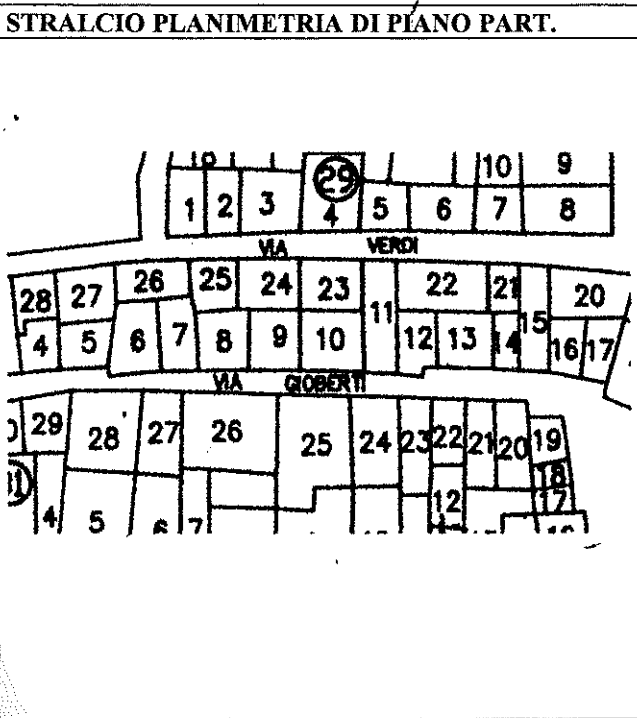
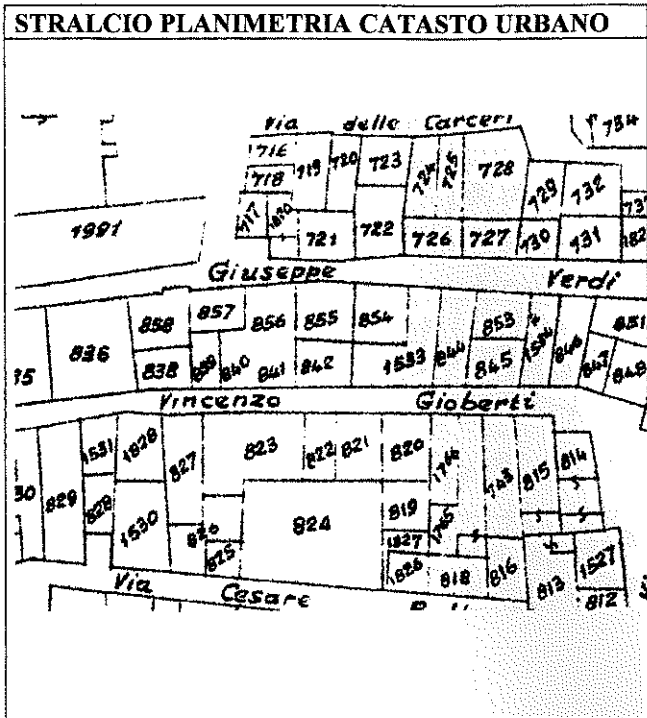

ZONA A 1	SCHEDA N. 30.11	ISOLATO N. 30	UNITA' N. 11
UBICAZIONE UNITA': via Verdi n. 23			
DATI CATASTALI: TERRENI - Foglio 71 - Mappale 1533- FABBRICATI - Foglio 71A Mappale 1533			

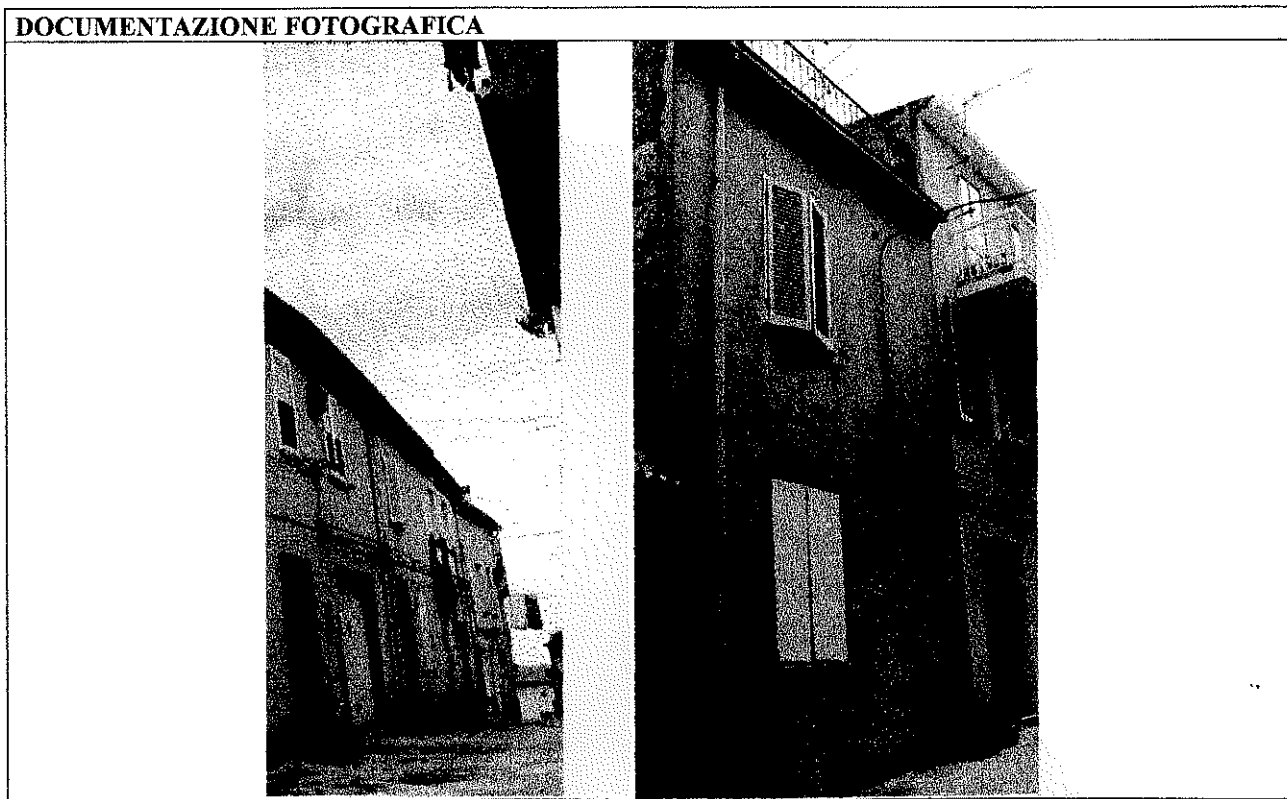
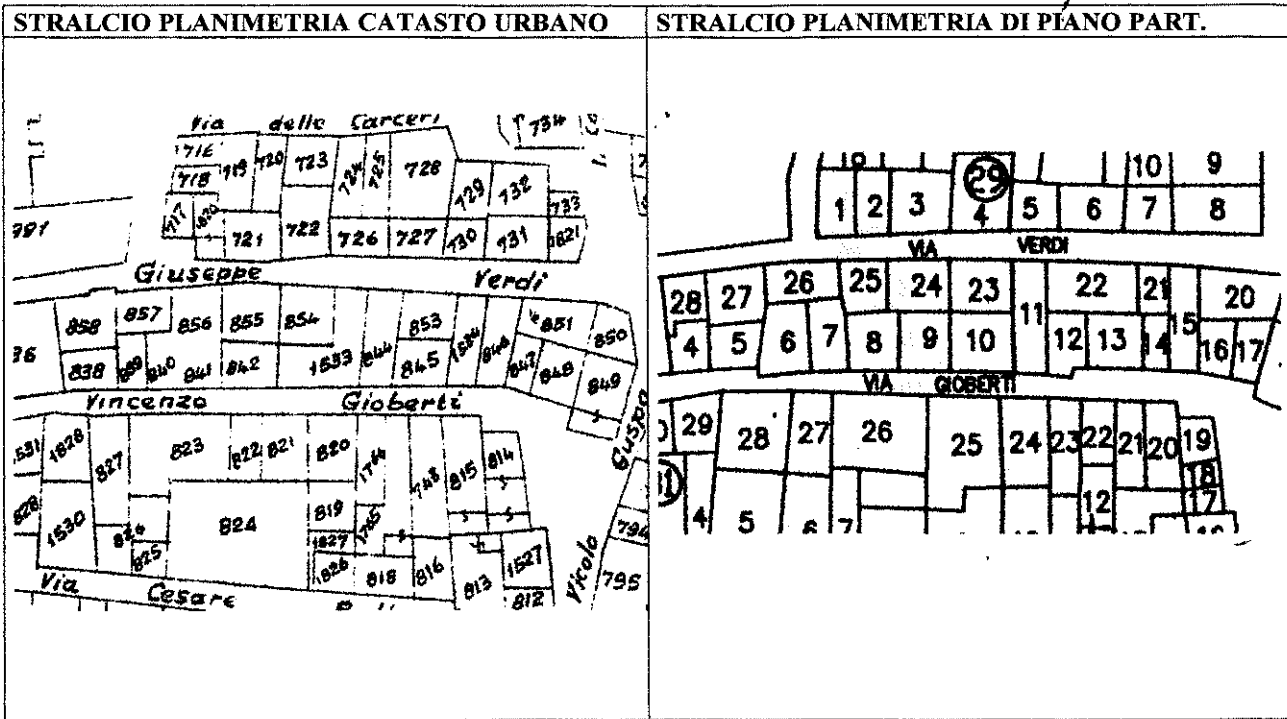

ZONA A 1	SCHEDA N. 30.12	ISOLATO N. 30	UNITA' N. 12
UBICAZIONE UNITA': via Gioberti n. 20			
DATI CATASTALI: TERRENI - Foglio 71 - Mappale 844- FABBRICATI - Foglio 71A Mappale 844			

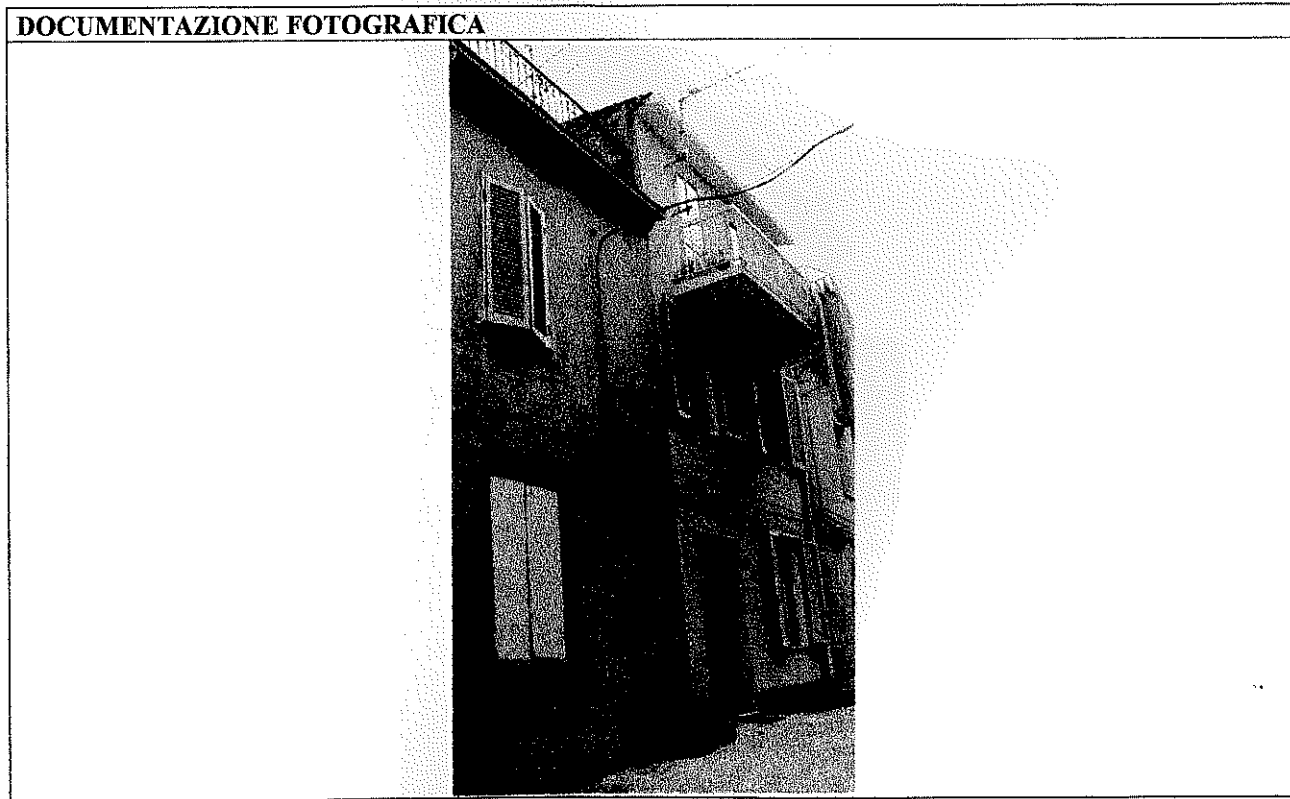
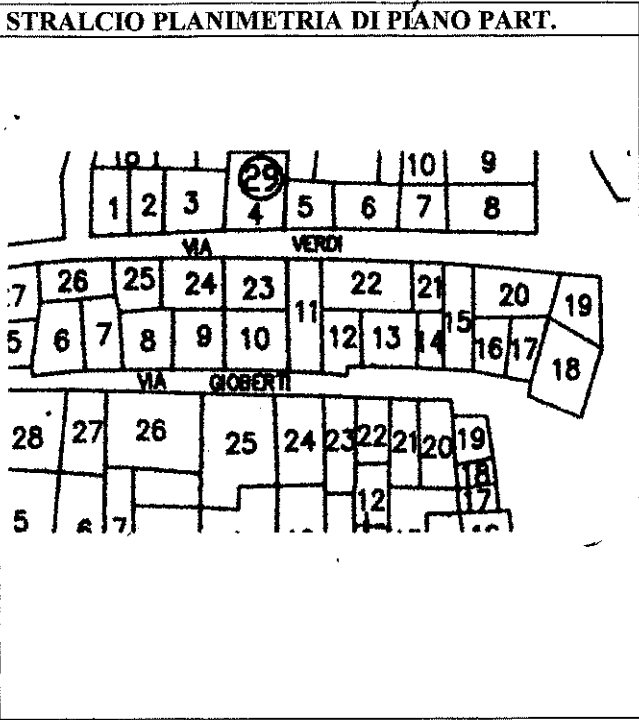

ZONA A 1	SCHEDA N. 30.13	ISOLATO N. 30	UNITA' N. 13
UBICAZIONE UNITA': via Gioberti n. 22			
DATI CATASTALI: TERRENI - Foglio 71 - Mappale 845- FABBRICATI - Foglio 71A Mappale 845			

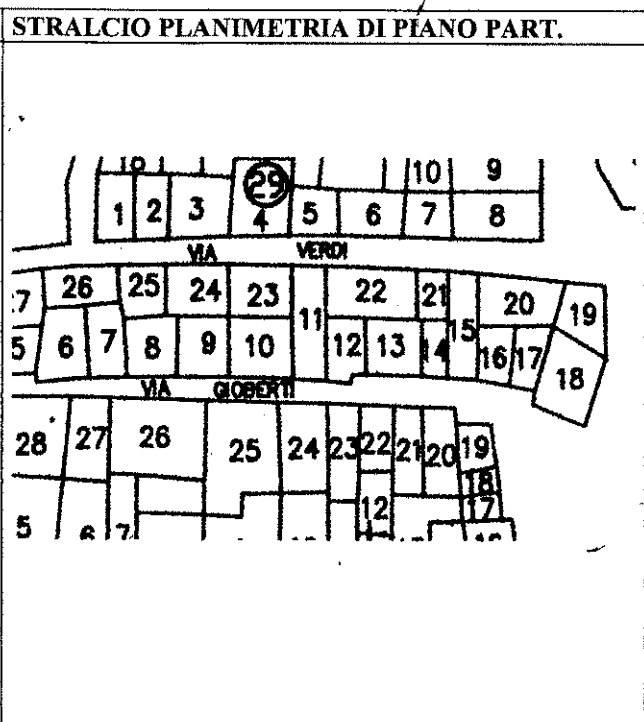

DOCUMENTAZIONE FOTOGRAFICA



ZONA A 1	SCHEDA N. 30.14	ISOLATO N. 30	UNITA' N. 14
UBICAZIONE UNITA': via Gioberti n. 24			
DATI CATASTALI: TERRENI - Foglio 71 - Mappale 1534- FABBRICATI - Foglio 71A Mappale 1534			

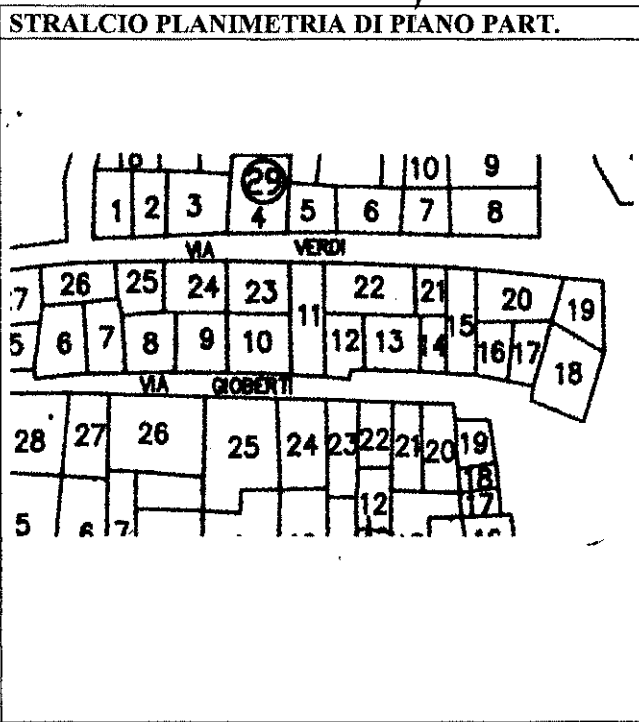

ZONA A 1	SCHEDA N. 30.15	ISOLATO N. 30	UNITA' N. 15
UBICAZIONE UNITA': via Gioberti n. 26			
DATI CATASTALI: TERRENI - Foglio 71 - Mappale 846- FABBRICATI - Foglio 71A Mappale 846			

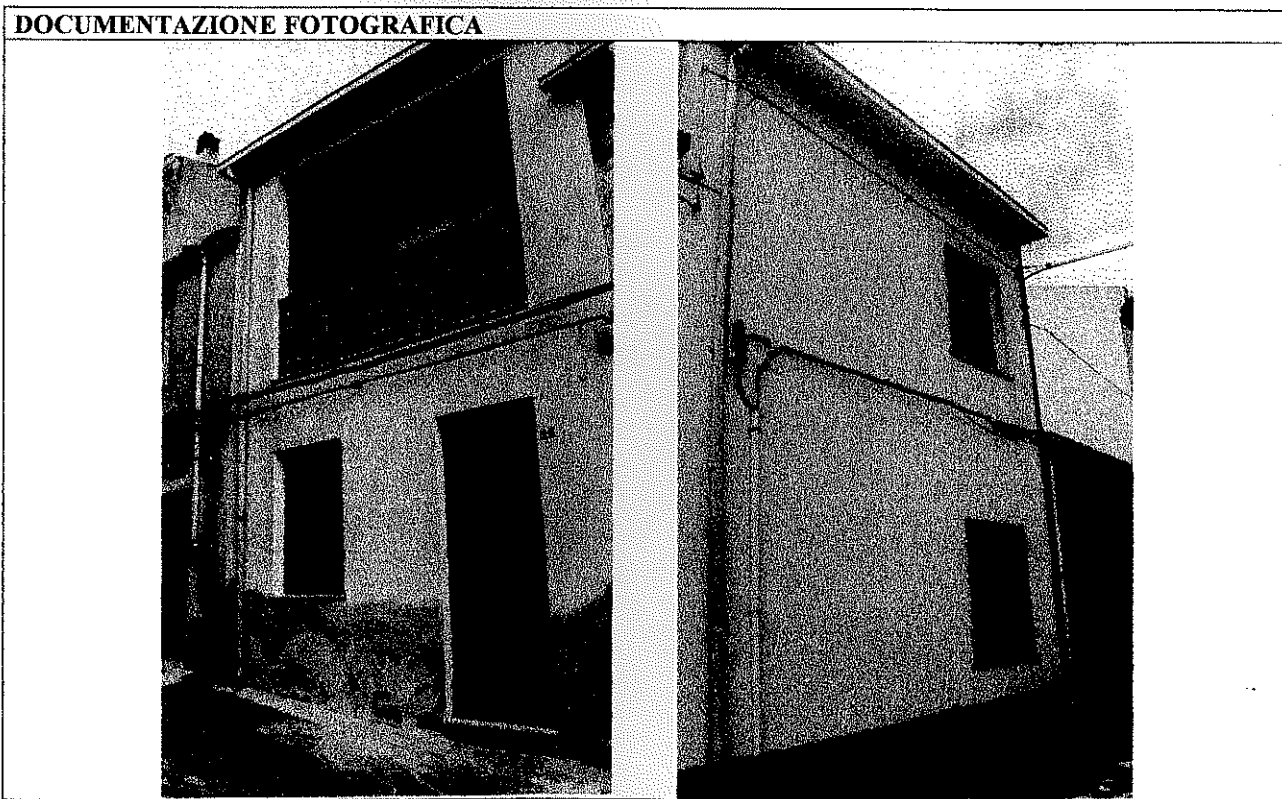
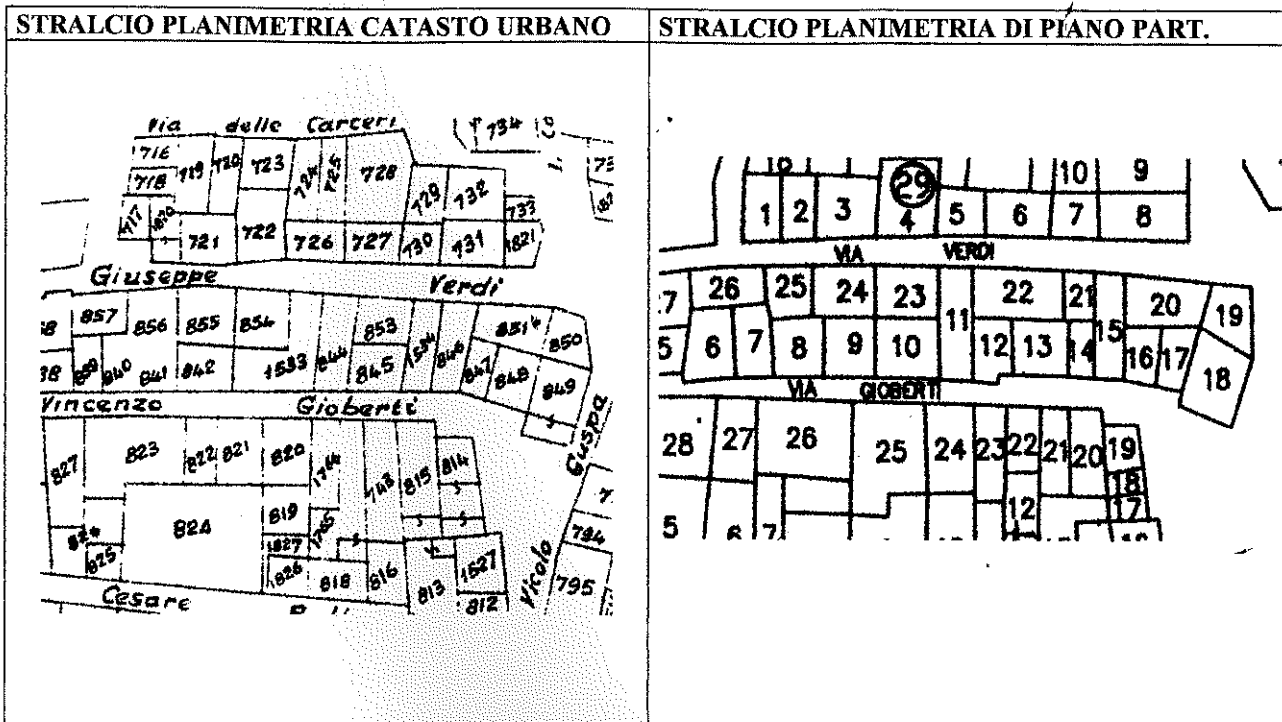

ZONA A 1	SCHEDA N. 30.16	ISOLATO N. 30	UNITA' N. 16
UBICAZIONE UNITA': via Gioberti n. 28			
DATI CATASTALI: TERRENI - Foglio 71 - Mappale 847- FABBRICATI - Foglio 71A Mappale 847			

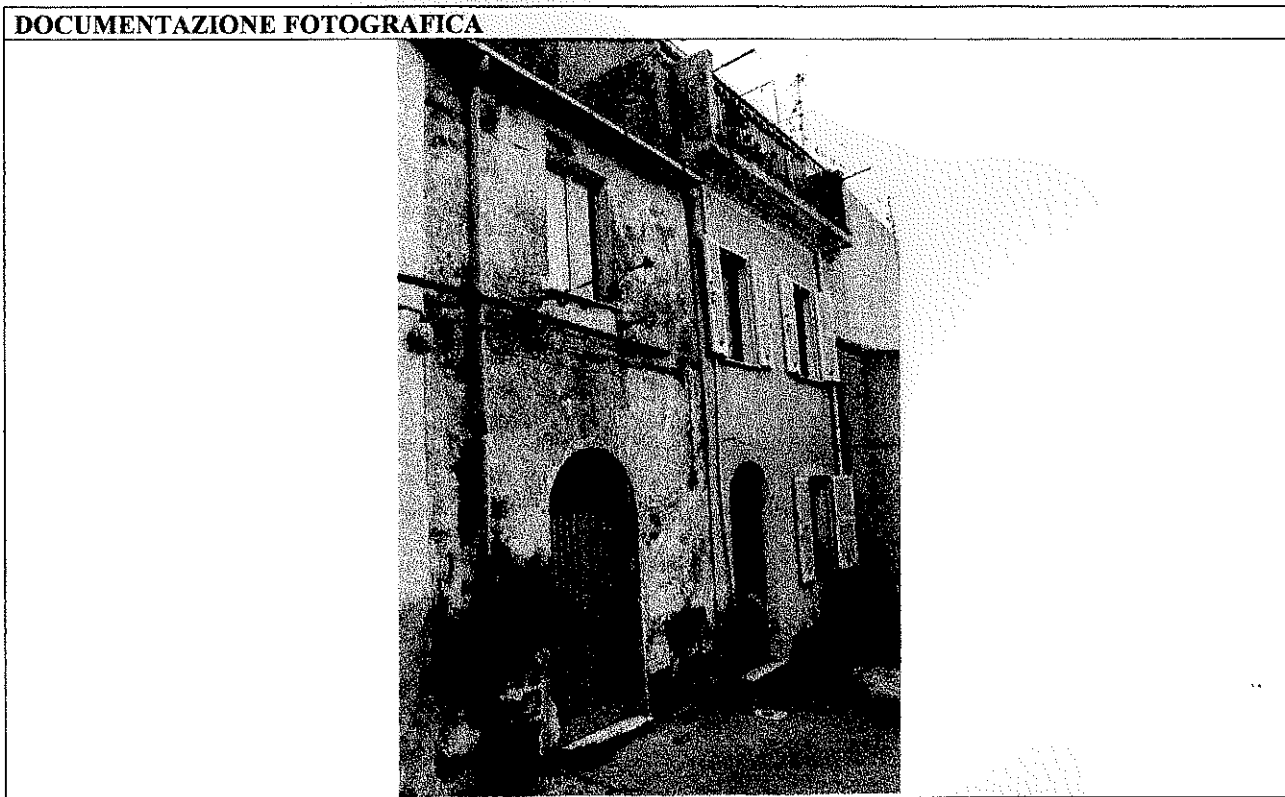
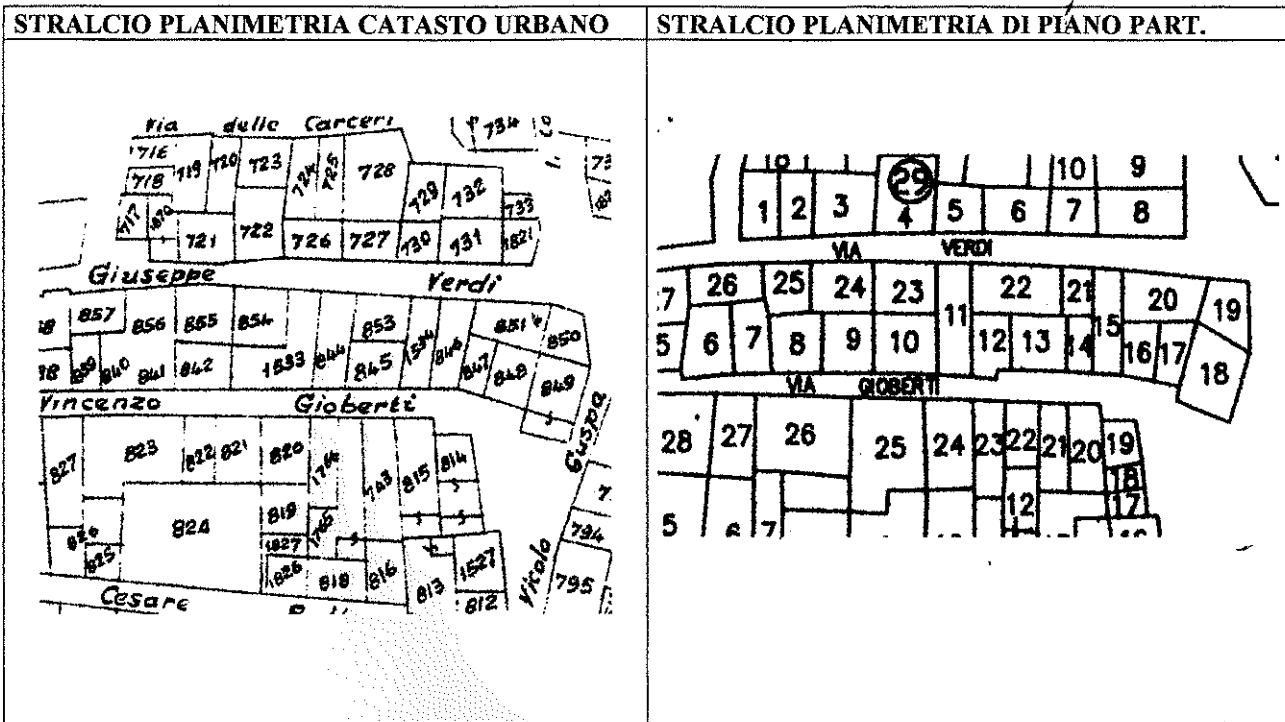

ZONA A 1	SCHEDA N. 30.17	ISOLATO N. 30	UNITA' N. 17
UBICAZIONE UNITA': via Gioberti n. 30			
DATI CATASTALI: TERRENI - Foglio 71 - Mappale 848- FABBRICATI - Foglio 71A Mappale 848			

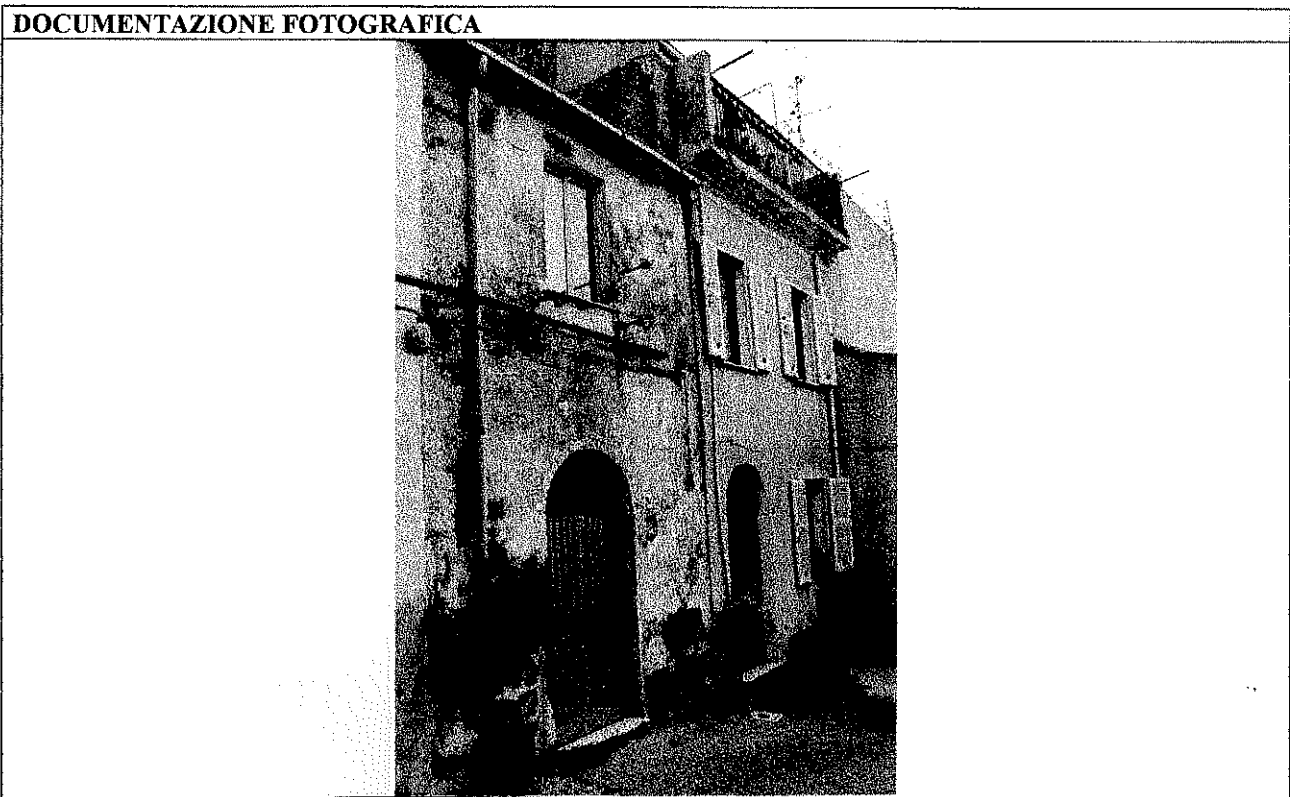
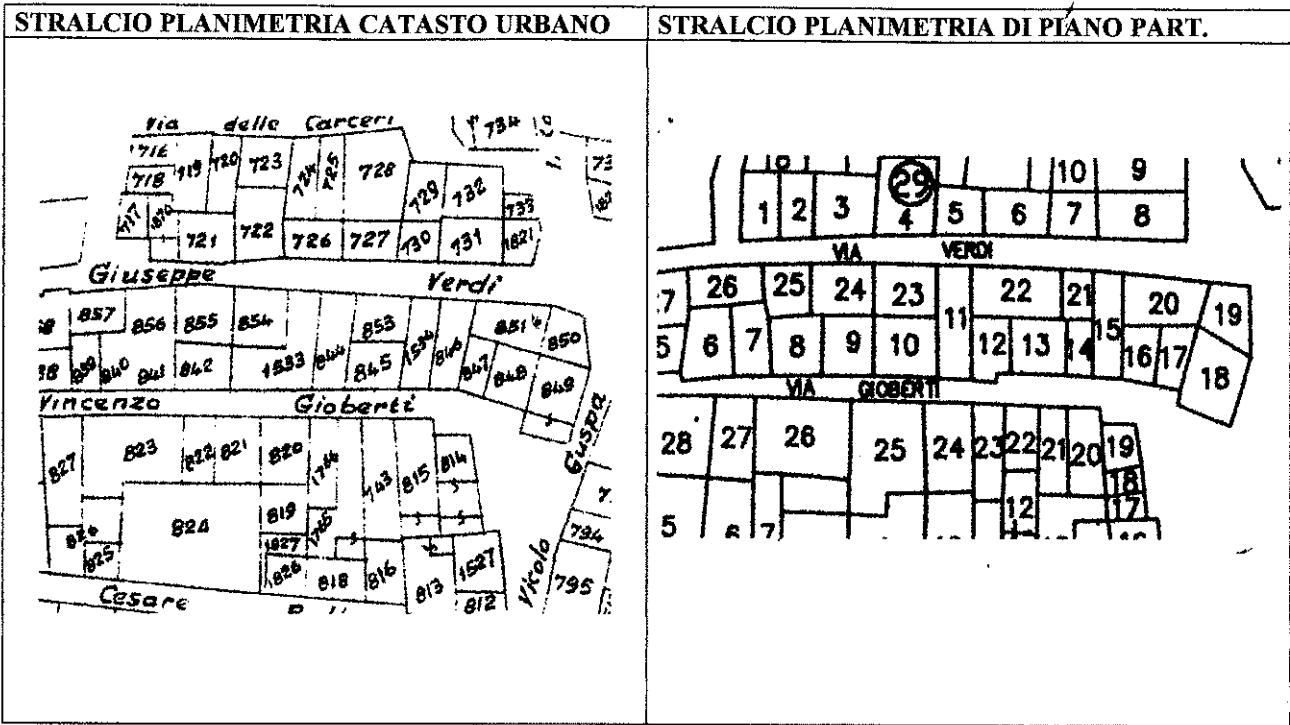

ZONA A 1	SCHEDA N. 30.18	ISOLATO N. 30	UNITA' N. 18
UBICAZIONE UNITA': via Gioberti n. 32			
DATI CATASTALI: TERRENI - Foglio 71 - Mappale 849- FABBRICATI - Foglio 71A Mappale 849			

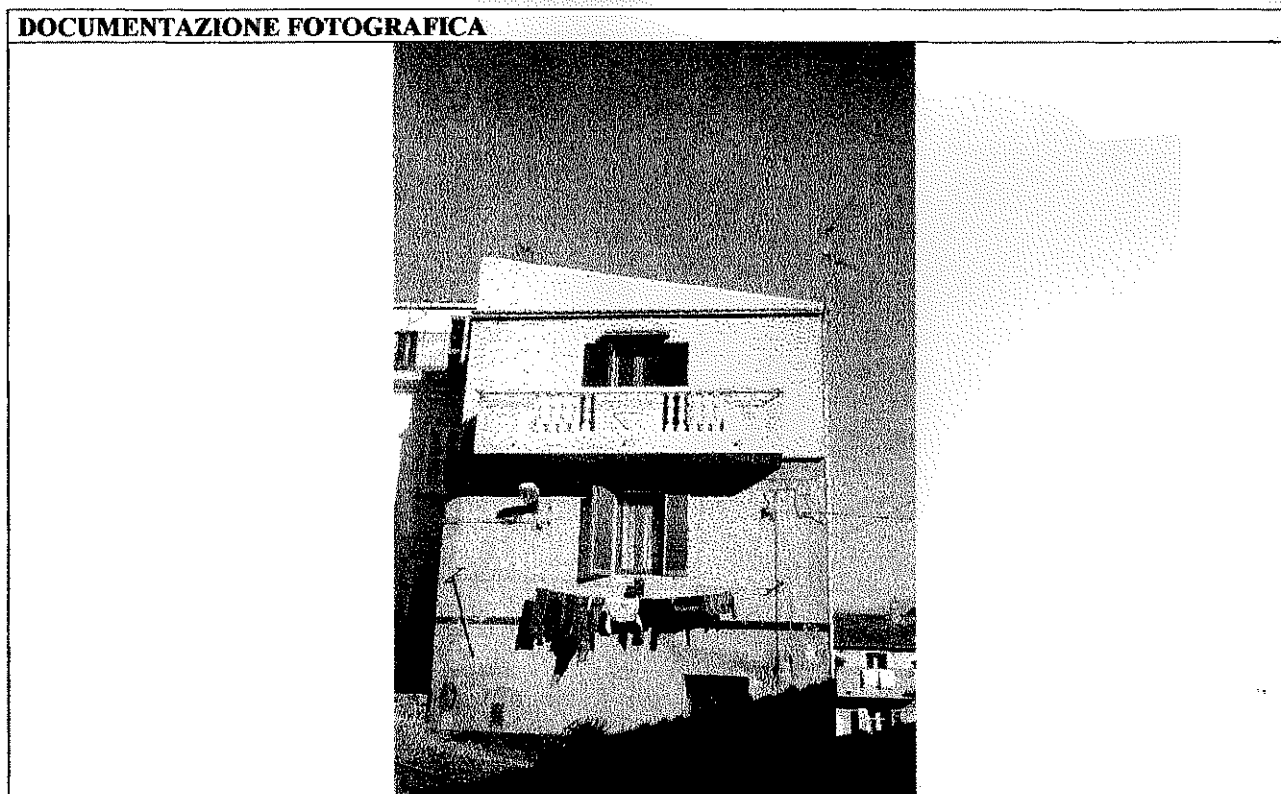
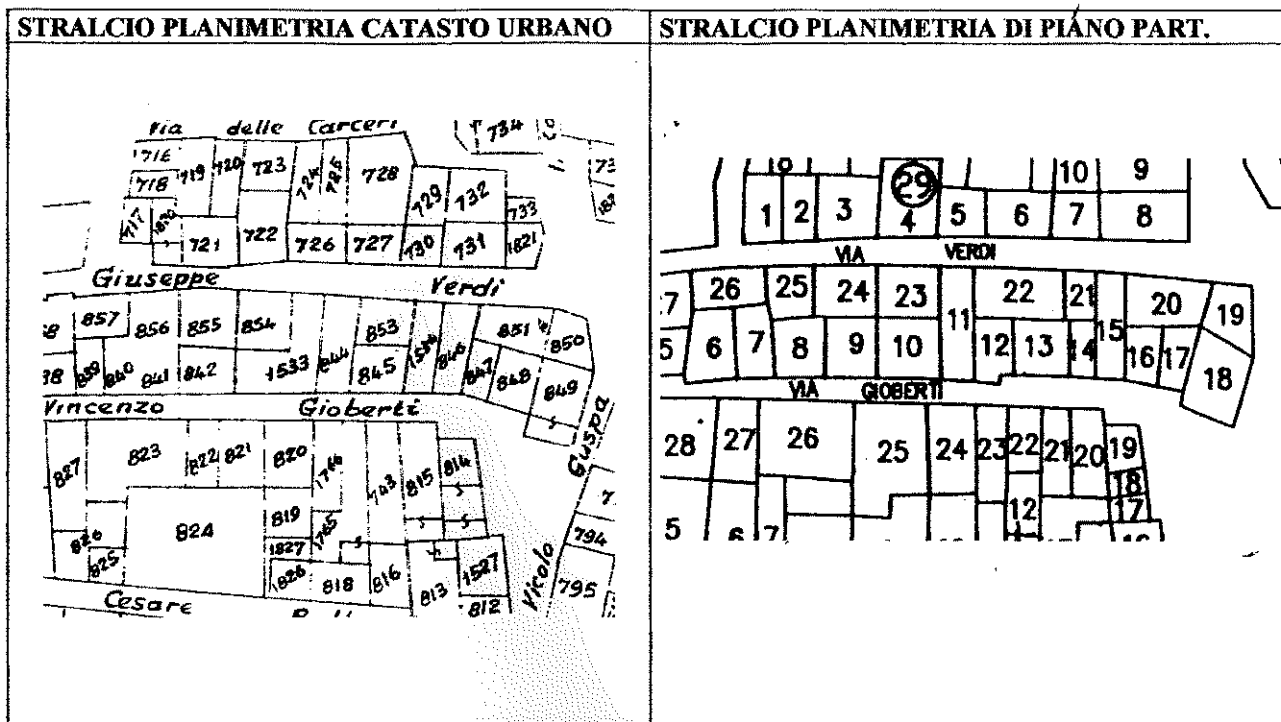

ZONA A 1	SCHEDA N. 30.19	ISOLATO N. 30	UNITA' N. 19
UBICAZIONE UNITA': via Fara n. 4 via Verdi snc			
DATI CATASTALI: TERRENI - Foglio 71 - Mappale 850- FABBRICATI - Foglio 71A Mappale 850			

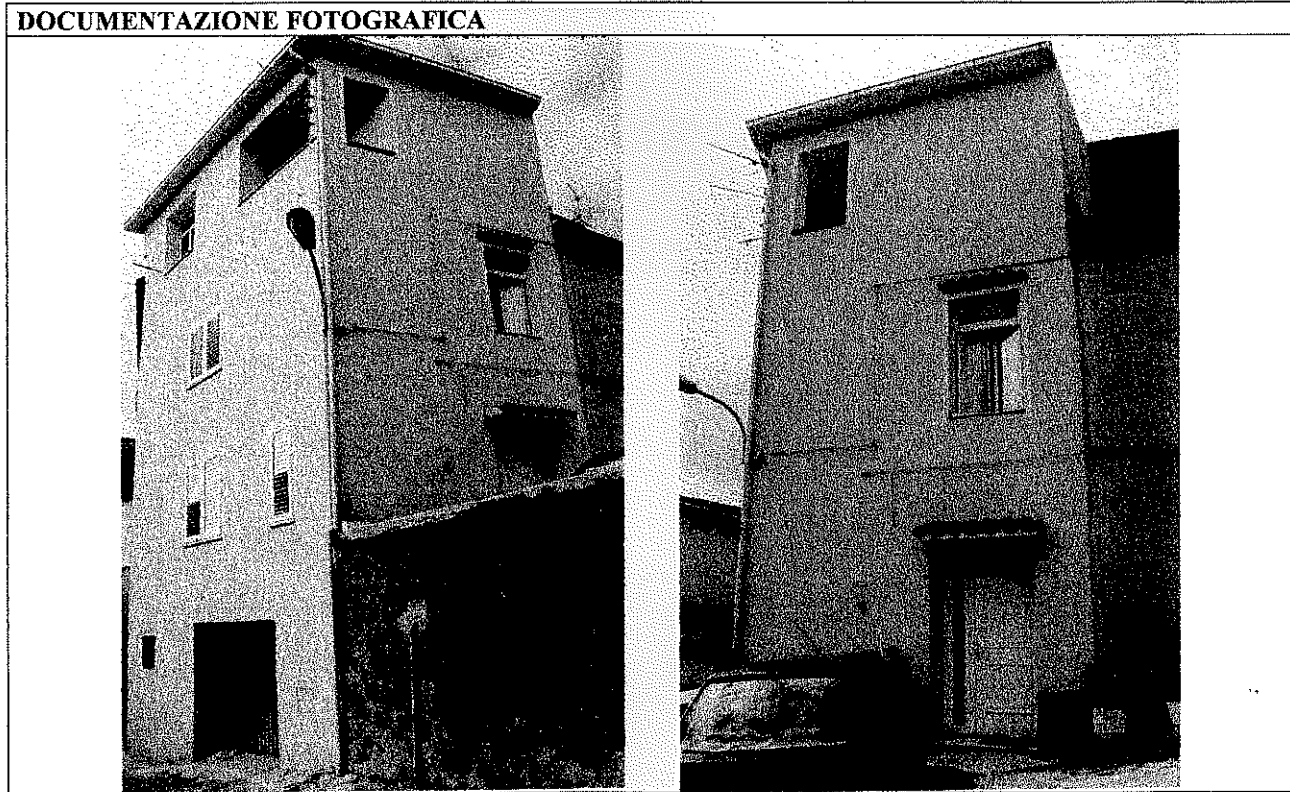
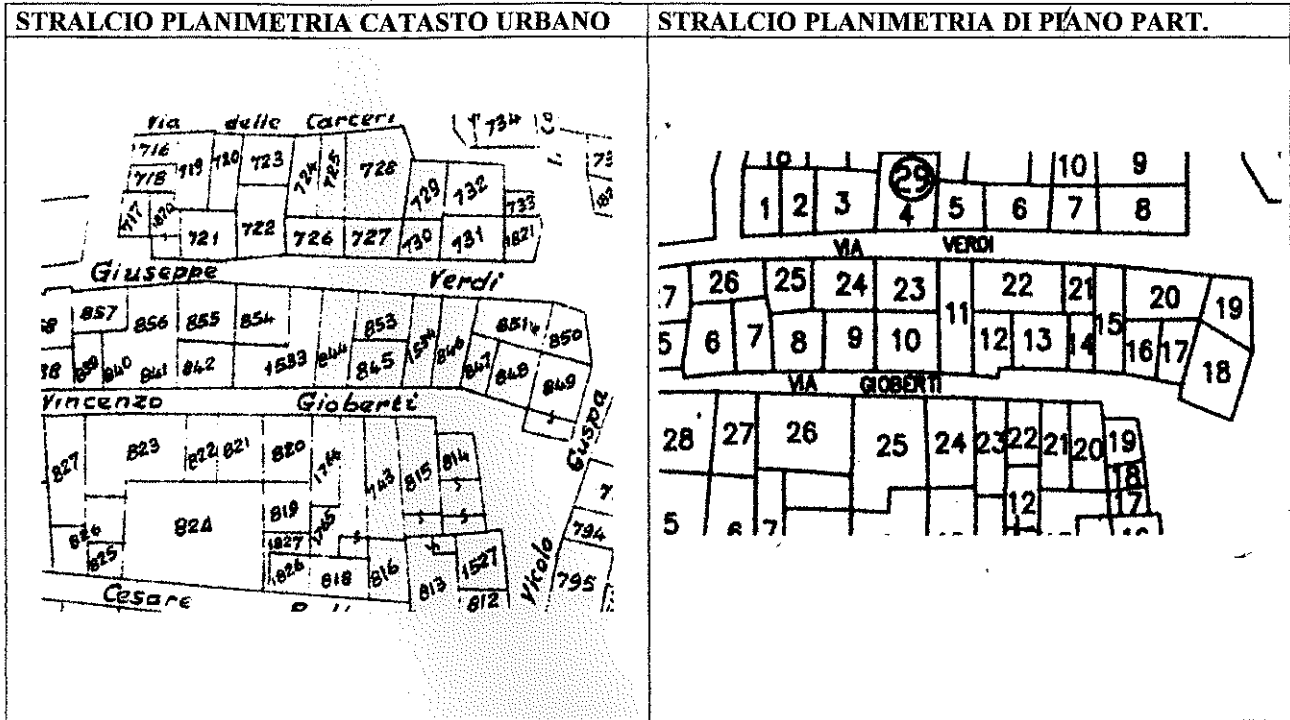

ZONA A 1	SCHEDA N. 30.20	ISOLATO N. 30	UNITA' N. 20
UBICAZIONE UNITA': via Verdi n. 27			
DATI CATASTALI: TERRENI - Foglio 71 - Mappale 851-852- FABBRICATI - Foglio 71A Mappale 851			

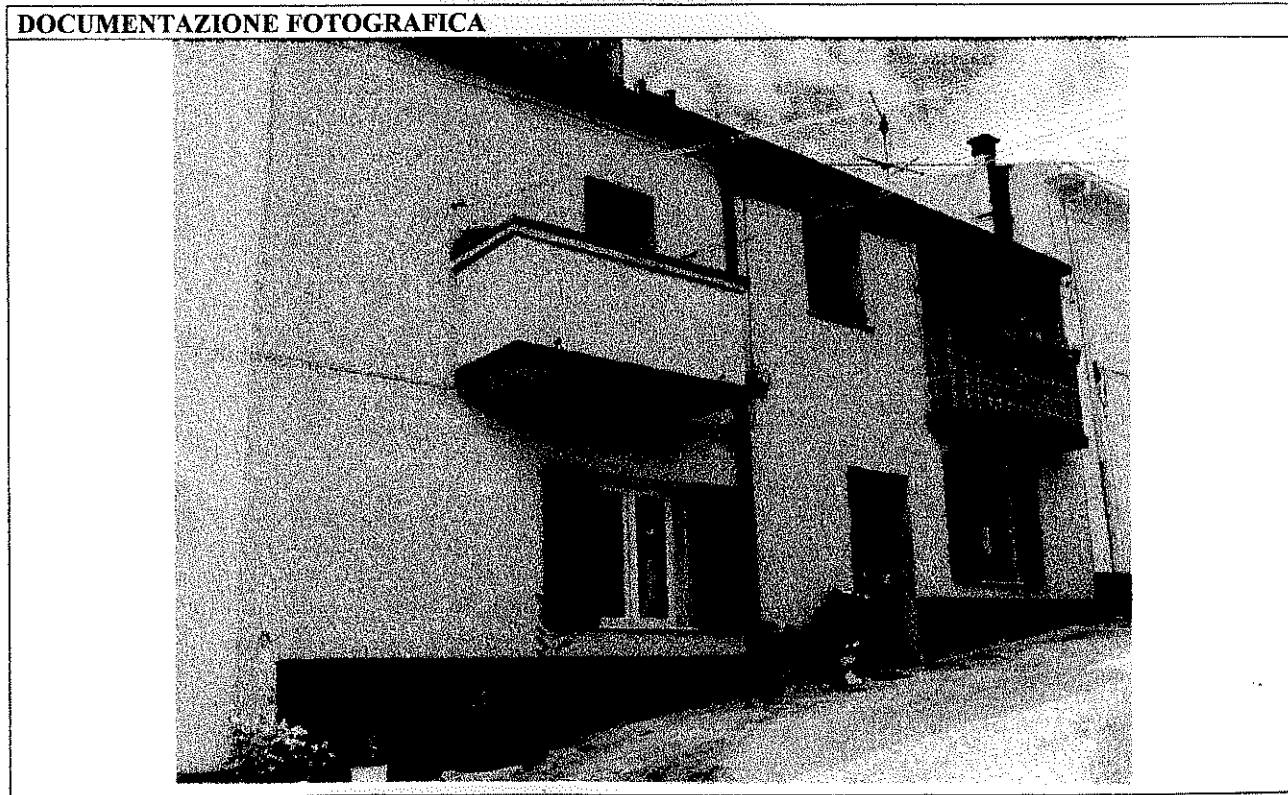
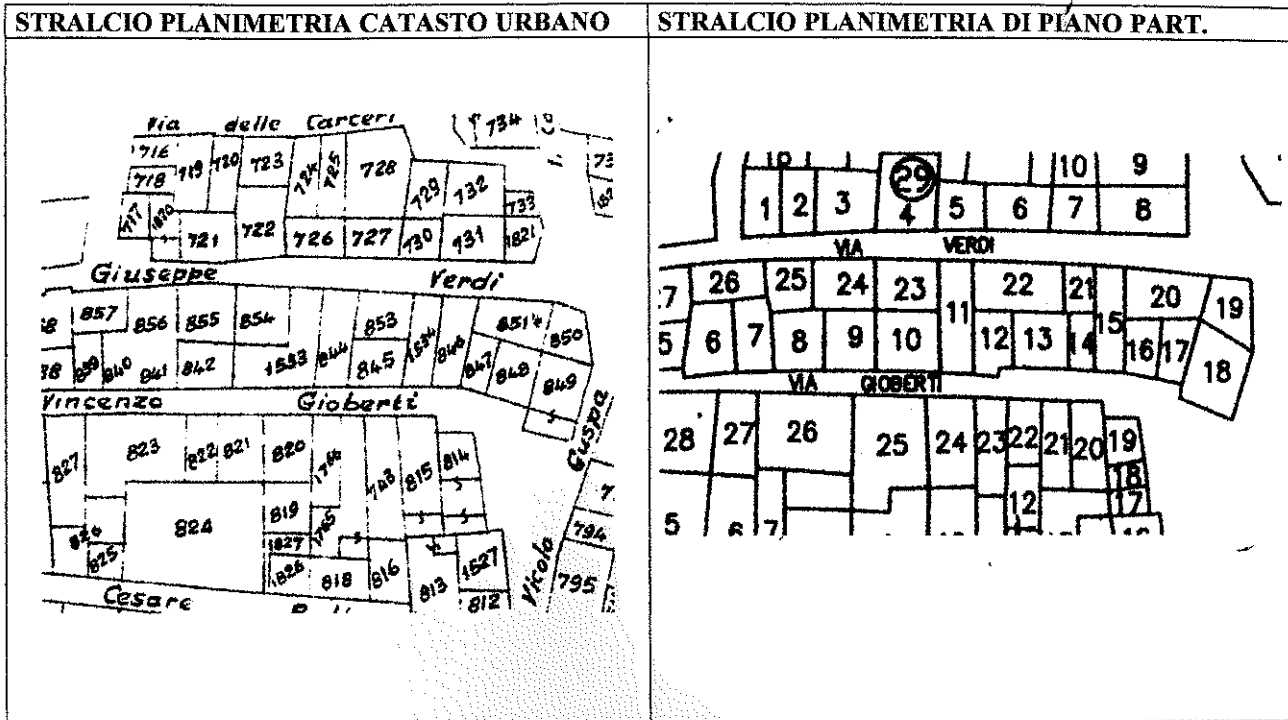

ZONA A 1	SCHEDA N. 30.21	ISOLATO N. 30	UNITA' N. 21
UBICAZIONE UNITA': via Verdi n. 25			
DATI CATASTALI: TERRENI - Foglio 71 - Mappale 1534- FABBRICATI - Foglio 71A Mappale 1534			

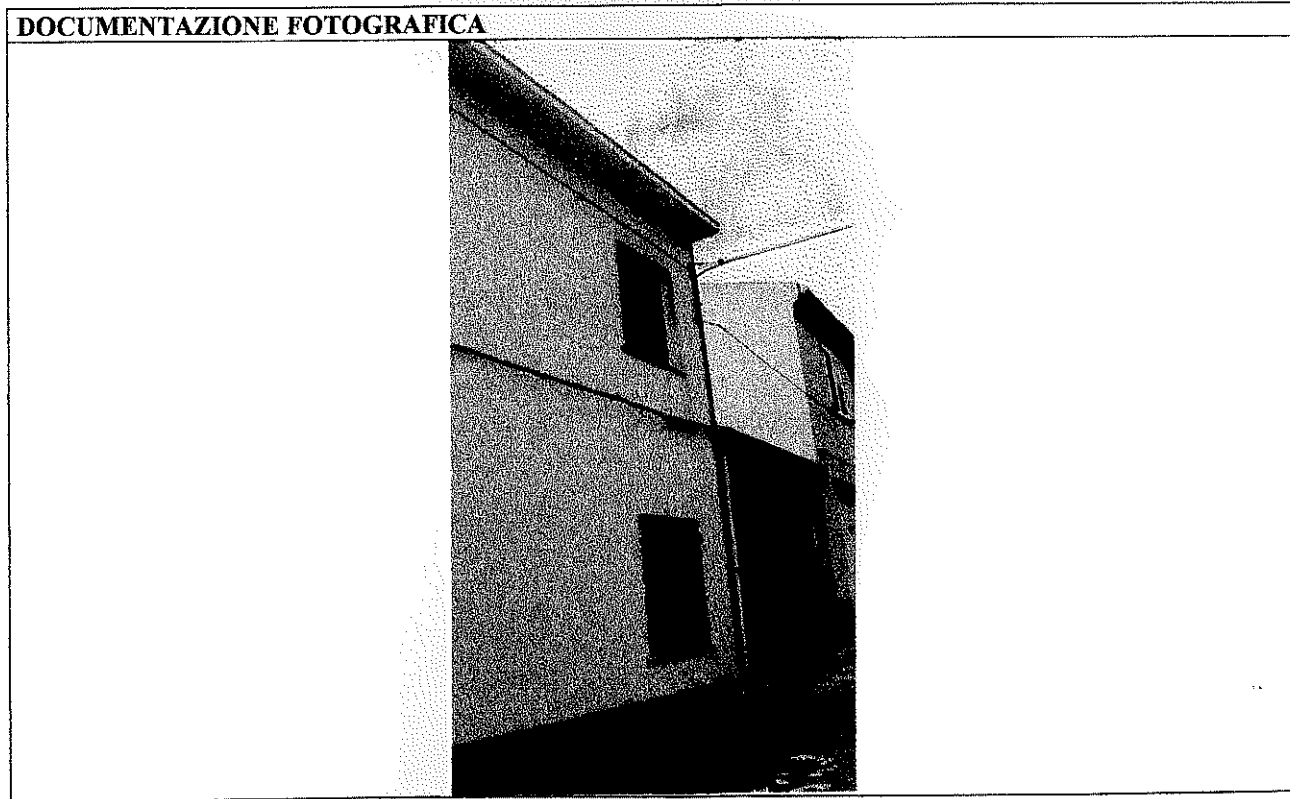
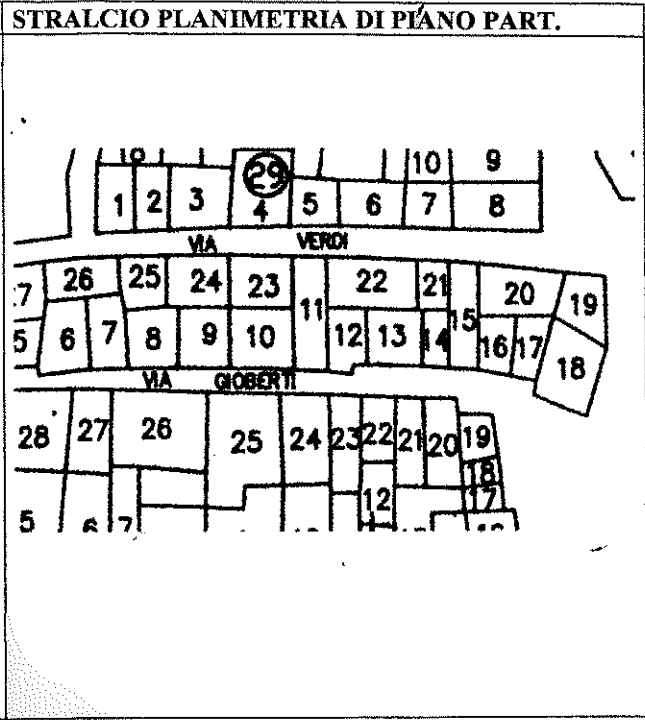

ZONA A 1	SCHEDA N. 30.22	ISOLATO N. 30	UNITA' N. 22
UBICAZIONE UNITA': via Verdi snc			
DATI CATASTALI: TERRENI - Foglio 71 - Mappale 853-844- FABBRICATI - Foglio 71A Mappale 853-844			

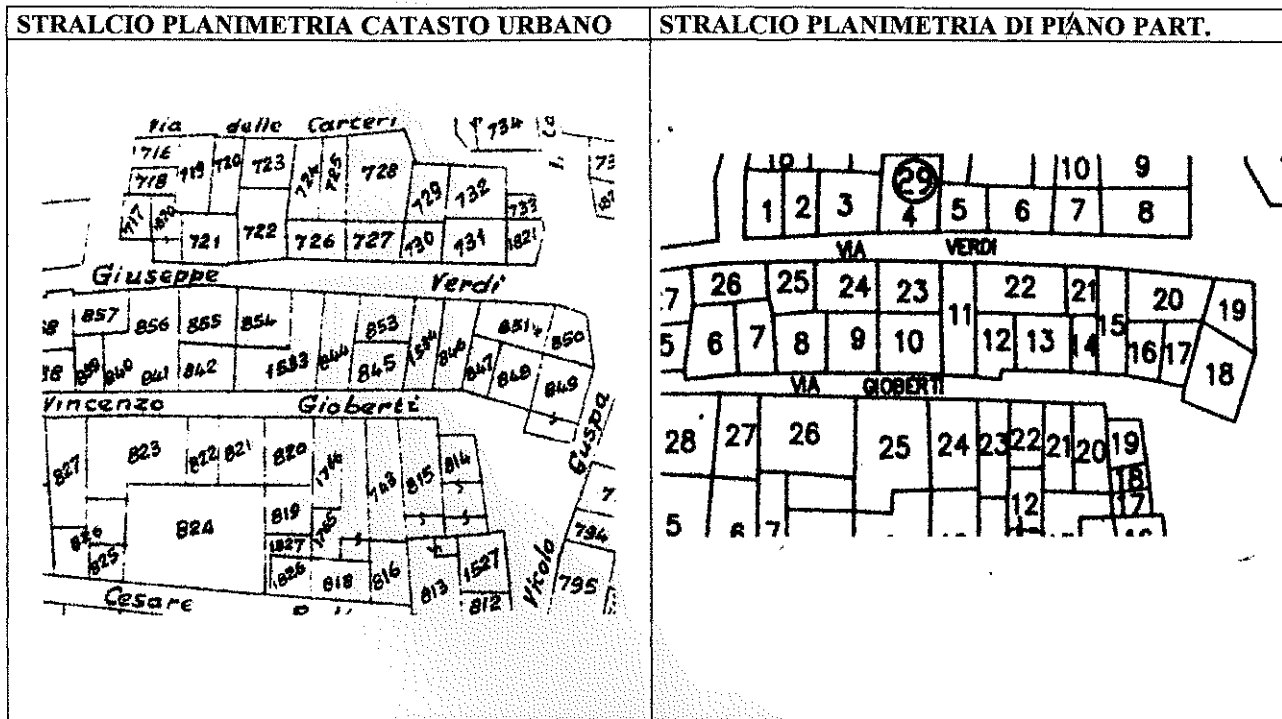

ZONA A 1	SCHEDA N. 30.23	ISOLATO N. 30	UNITA' N. 23
UBICAZIONE UNITA': via Verdi n. 21-21a			
DATI CATASTALI: TERRENI - Foglio 71 - Mappale 854- FABBRICATI - Foglio 71A Mappale 854			

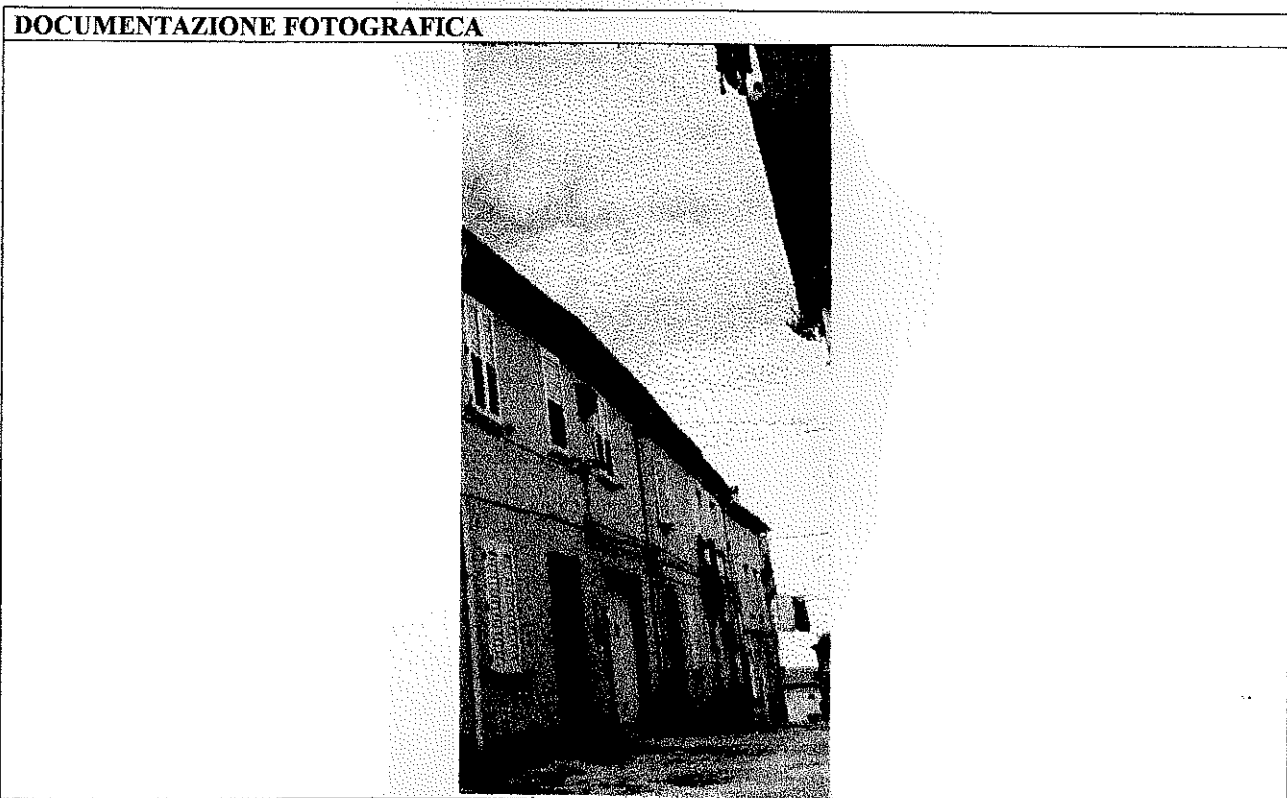
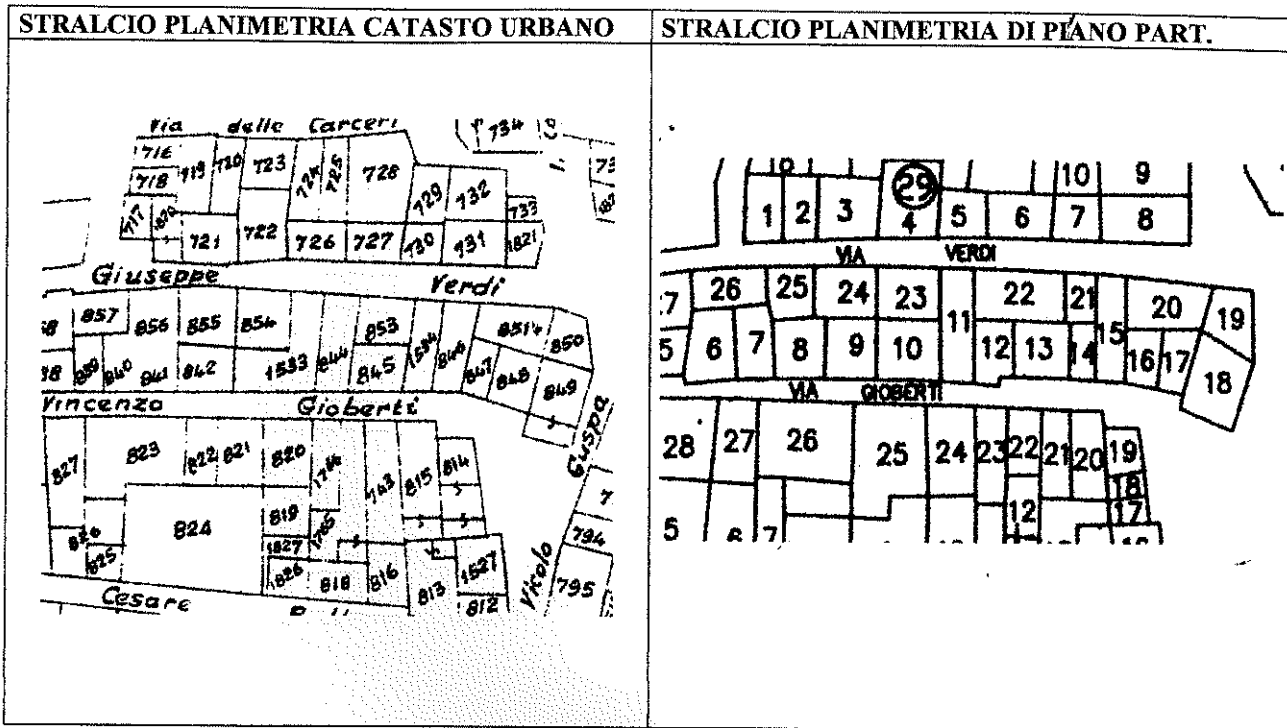

ZONA A 1	SCHEDA N. 30.24	ISOLATO N. 30	UNITA' N. 24
UBICAZIONE UNITA': via Verdi n. 19			
DATI CATASTALI: TERRENI - Foglio 71 - Mappale 855- FABBRICATI - Foglio 71A Mappale 855			

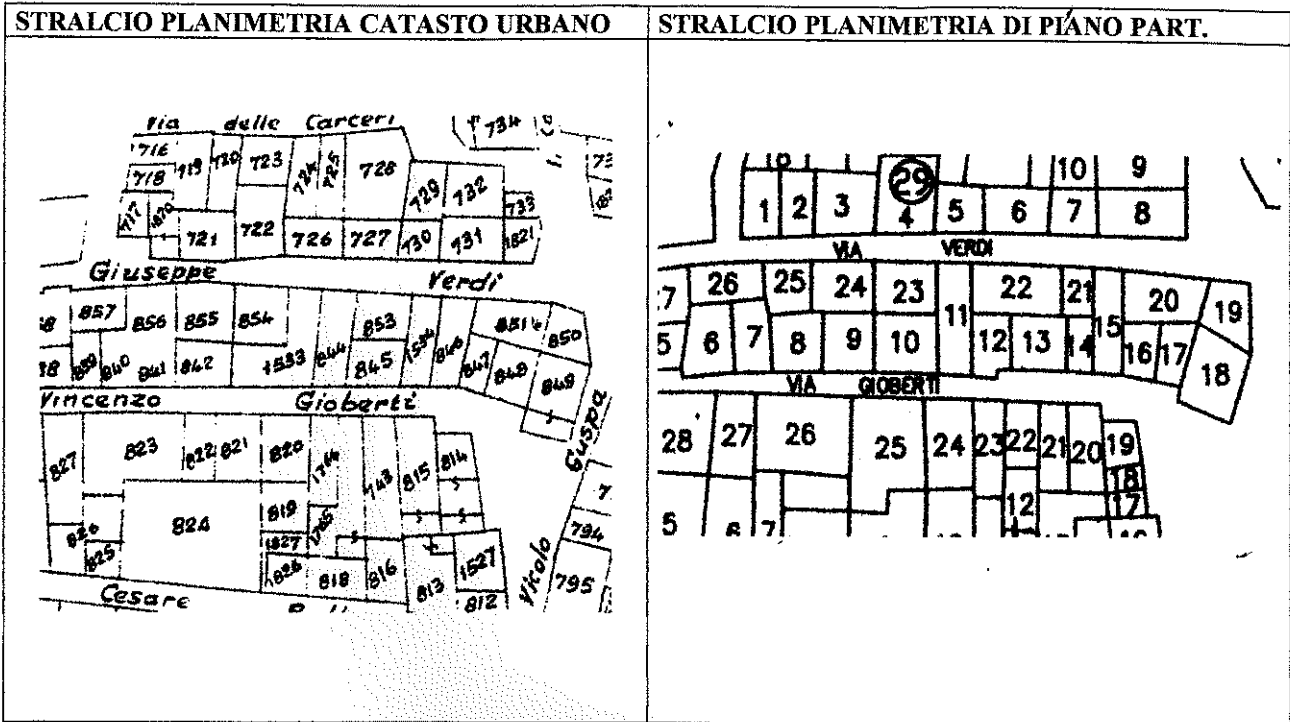

ZONA A 1	SCHEDA N. 30.25	ISOLATO N. 30	UNITA' N. 25
UBICAZIONE UNITA': via Verdi n. 17			
DATI CATASTALI: TERRENI - Foglio 71 - Mappale 856- FABBRICATI - Foglio 71A Mappale 856			

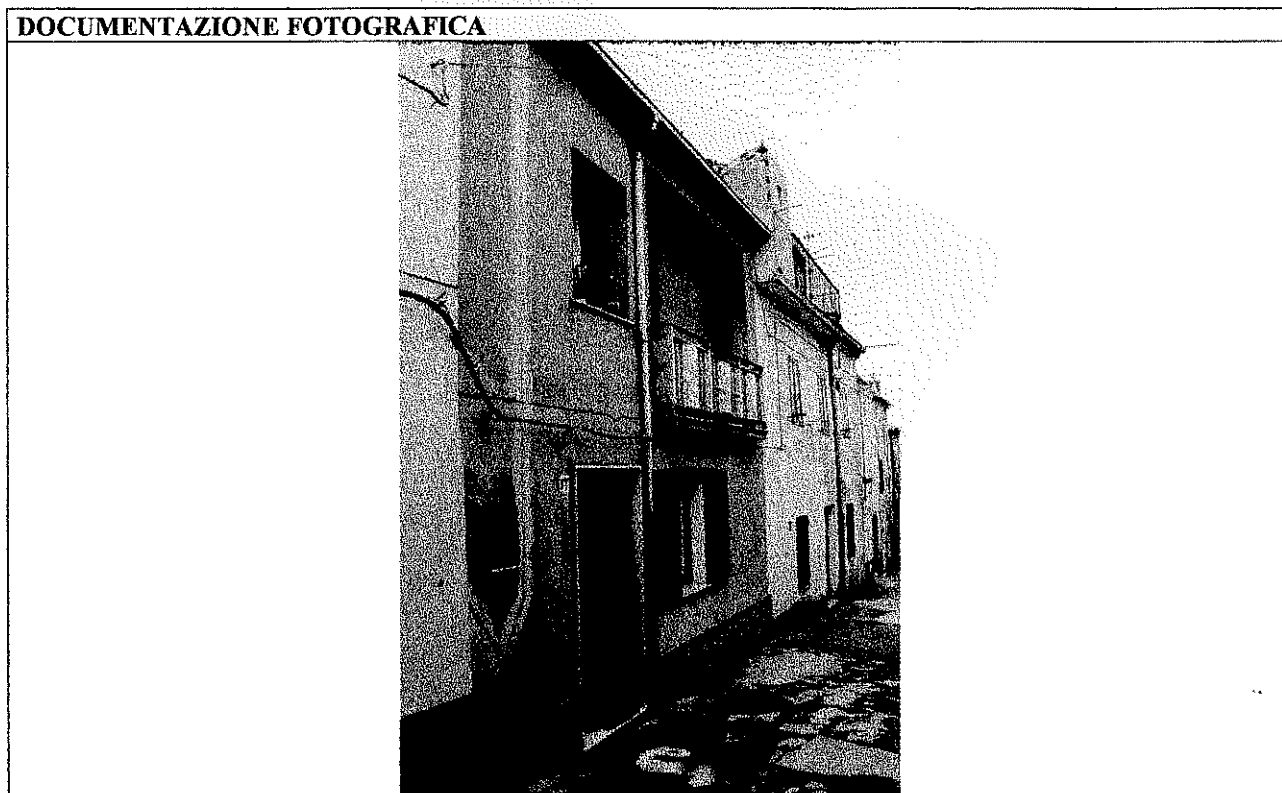
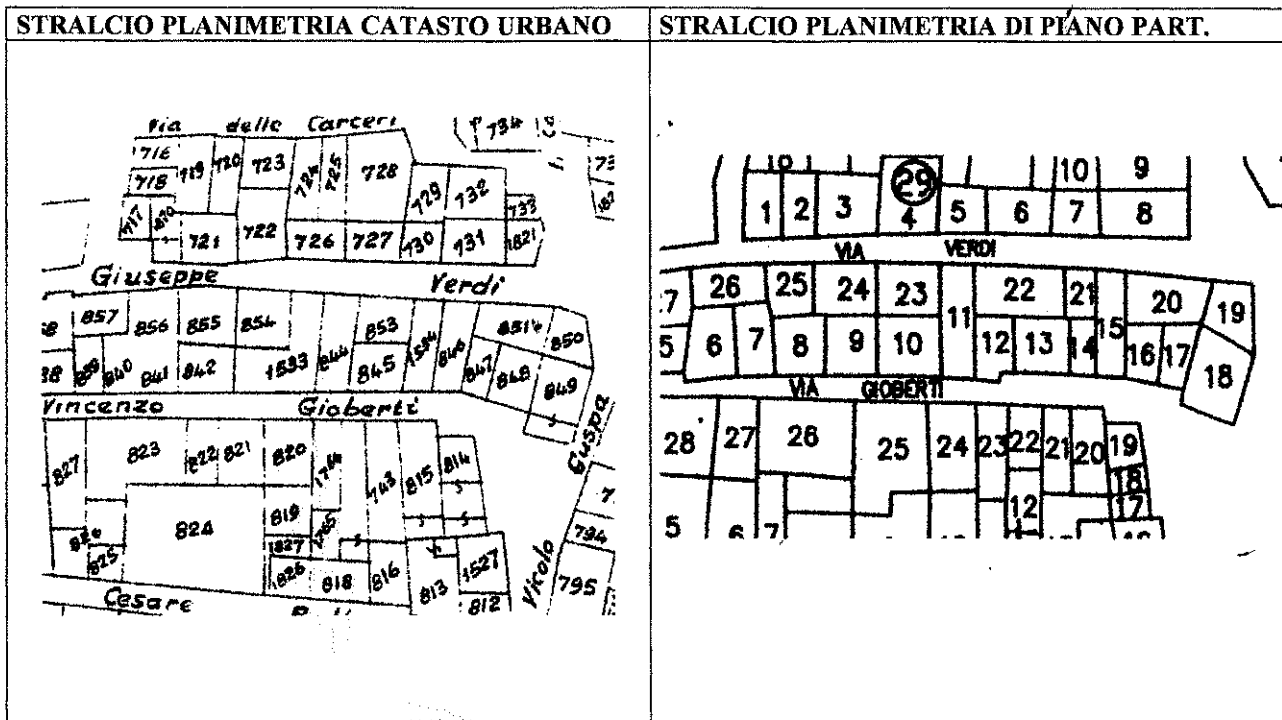

ZONA A 1	SCHEDA N. 30.26	ISOLATO N. 30	UNITA' N. 26
UBICAZIONE UNITA': via Verdi n. 15			
DATI CATASTALI: TERRENI - Foglio 71 - Mappale 1535-857- FABBRICATI - Foglio 71A Mappale 857			

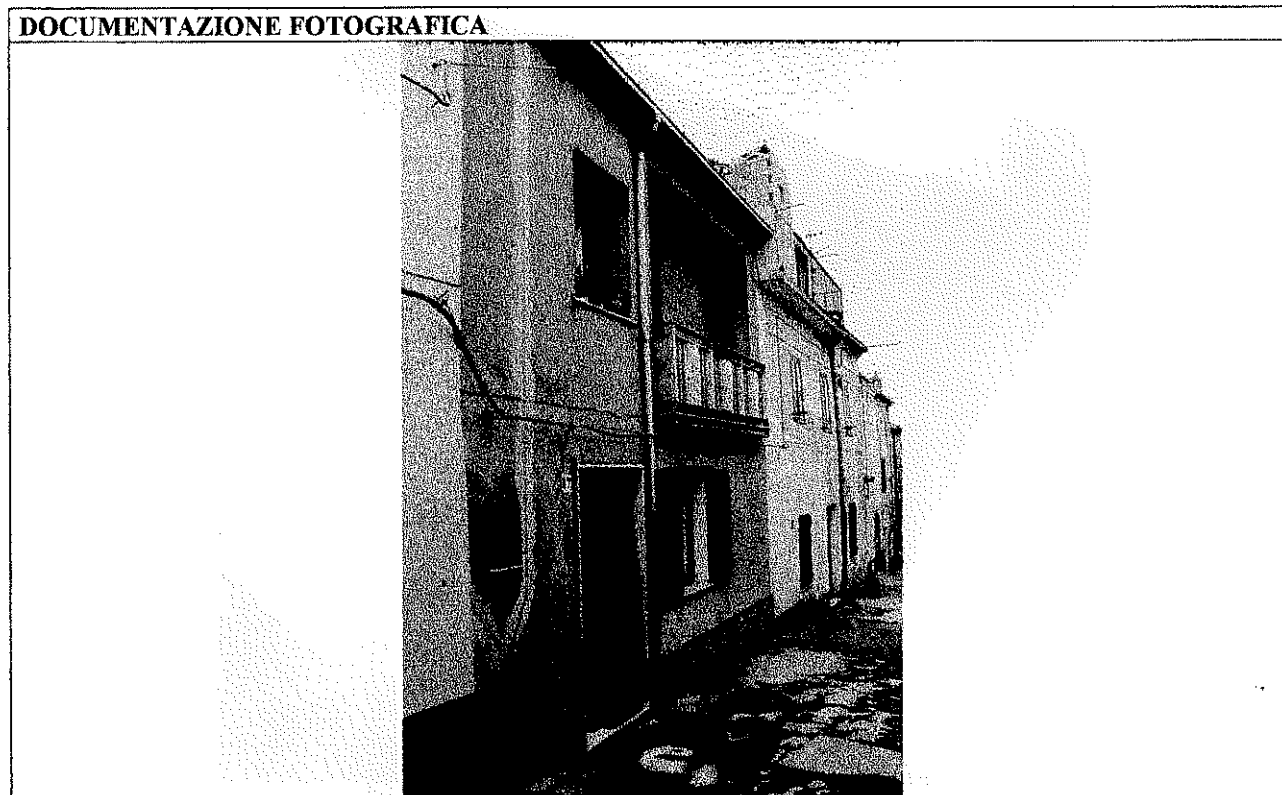
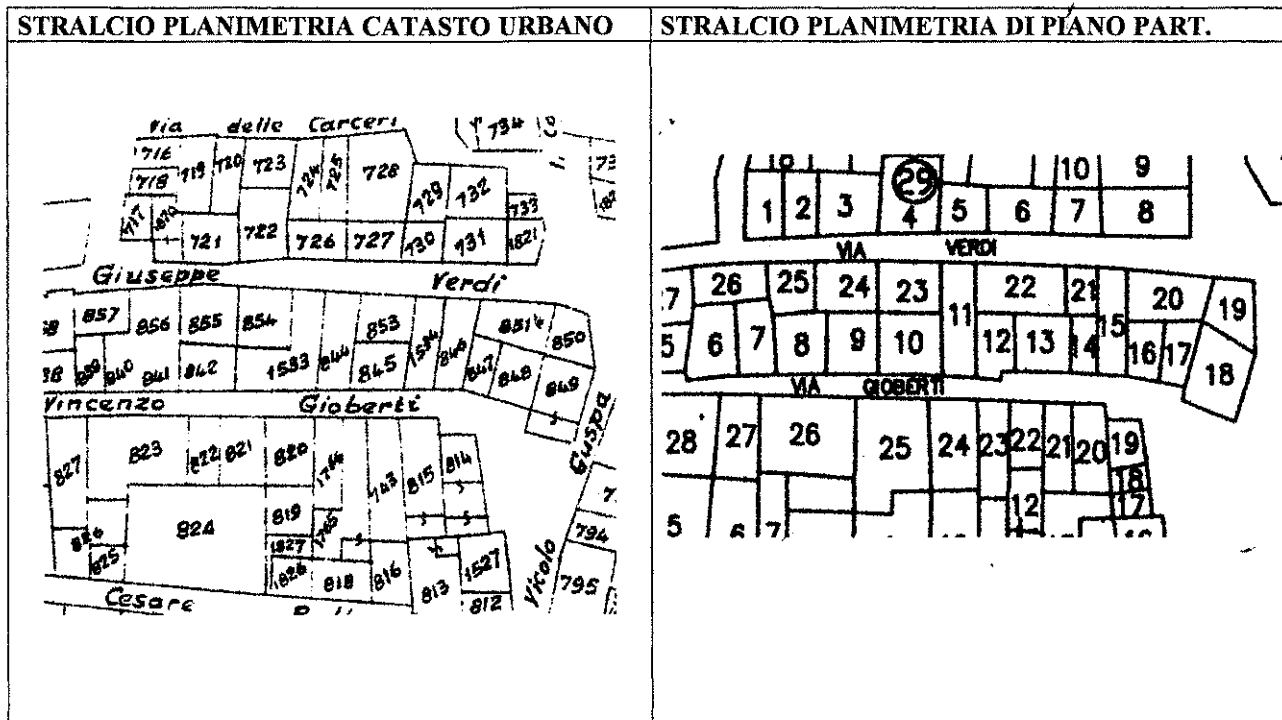

ZONA A 1	SCHEDA N. 30.27	ISOLATO N. 30	UNITA' N. 27
UBICAZIONE UNITA': via Verdi n. 13			
DATI CATASTALI: TERRENI - Foglio 71 - Mappale 858- FABBRICATI - Foglio 71A Mappale 858			

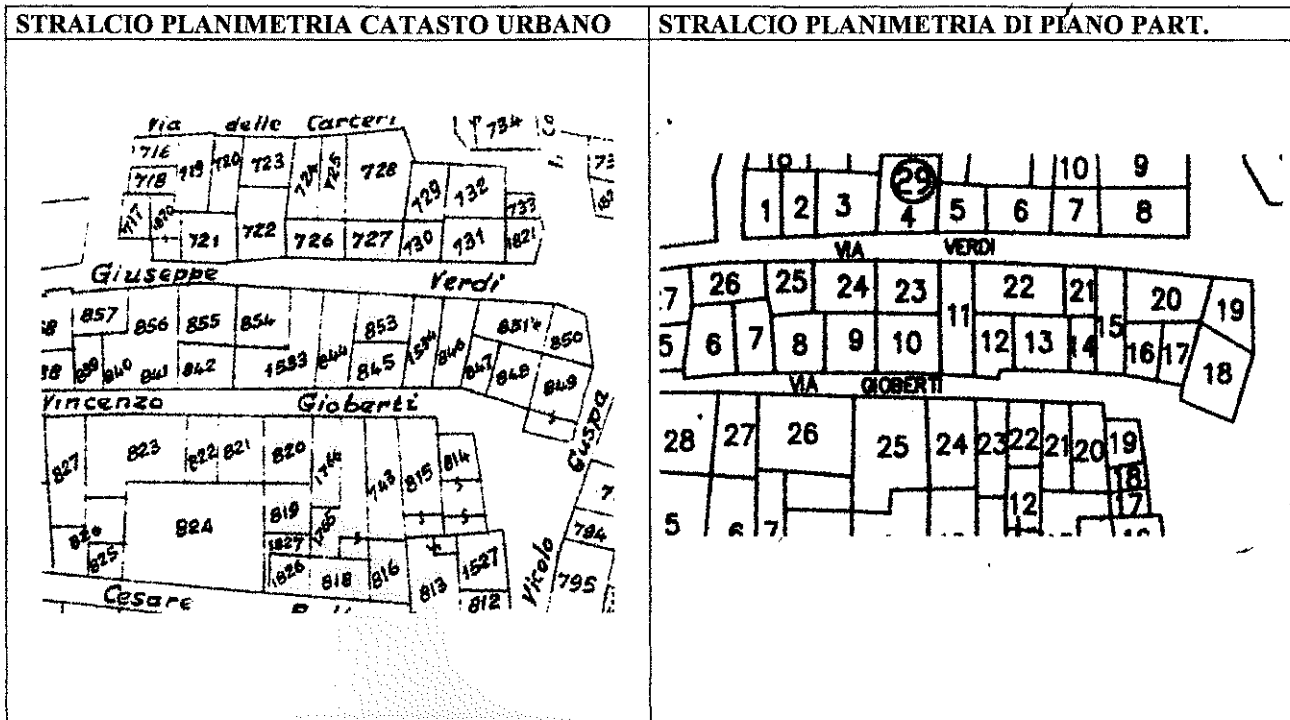

ZONA A 1	SCHEDA N. 30.28	ISOLATO N. 30	UNITA' N. 28
UBICAZIONE UNITA': via Verdi n. 11			
DATI CATASTALI: TERRENI - Foglio 71 - Mappale 837- FABBRICATI - Foglio 71A Mappale 836			

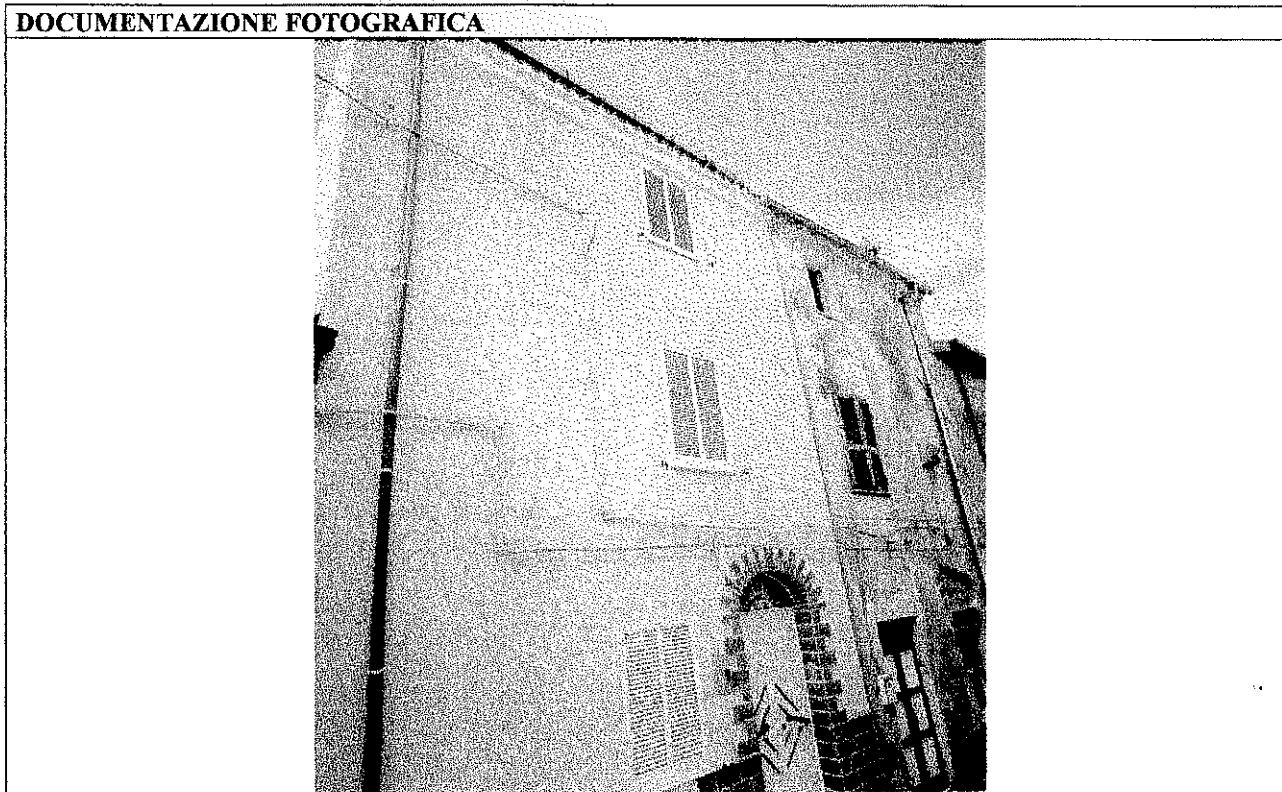
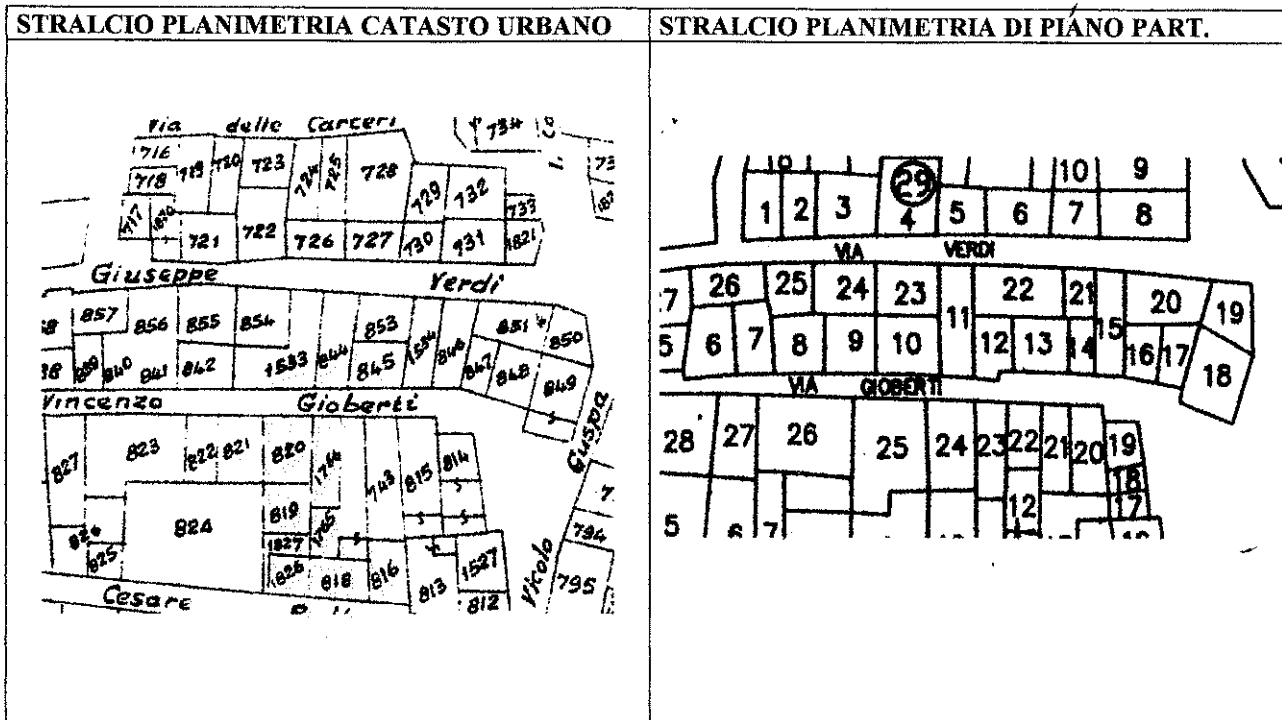

ZONA A 1	SCHEDA N. 30.29	ISOLATO N. 30	UNITA' N. 29
UBICAZIONE UNITA': via Verdi n. 5			
DATI CATASTALI: TERRENI - Foglio 71 - Mappale 859- FABBRICATI - Foglio 71A Mappale 859			

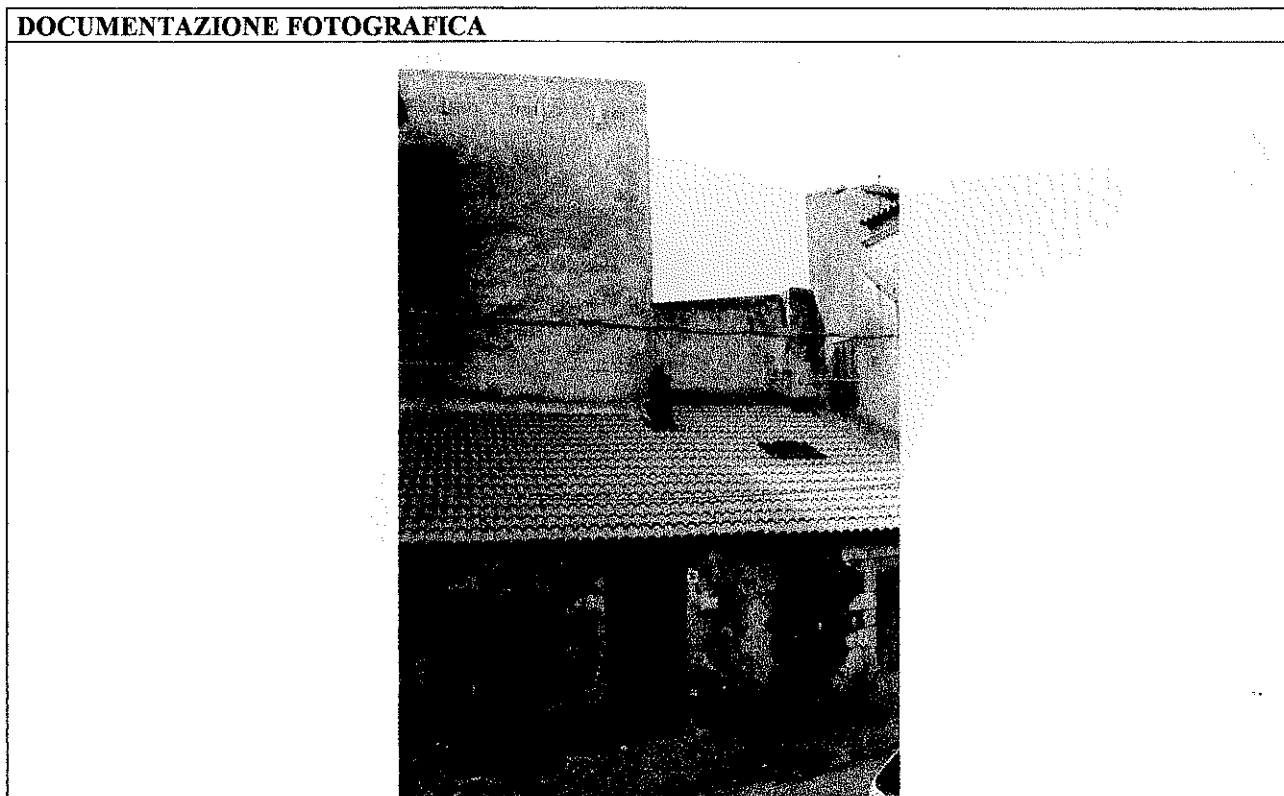
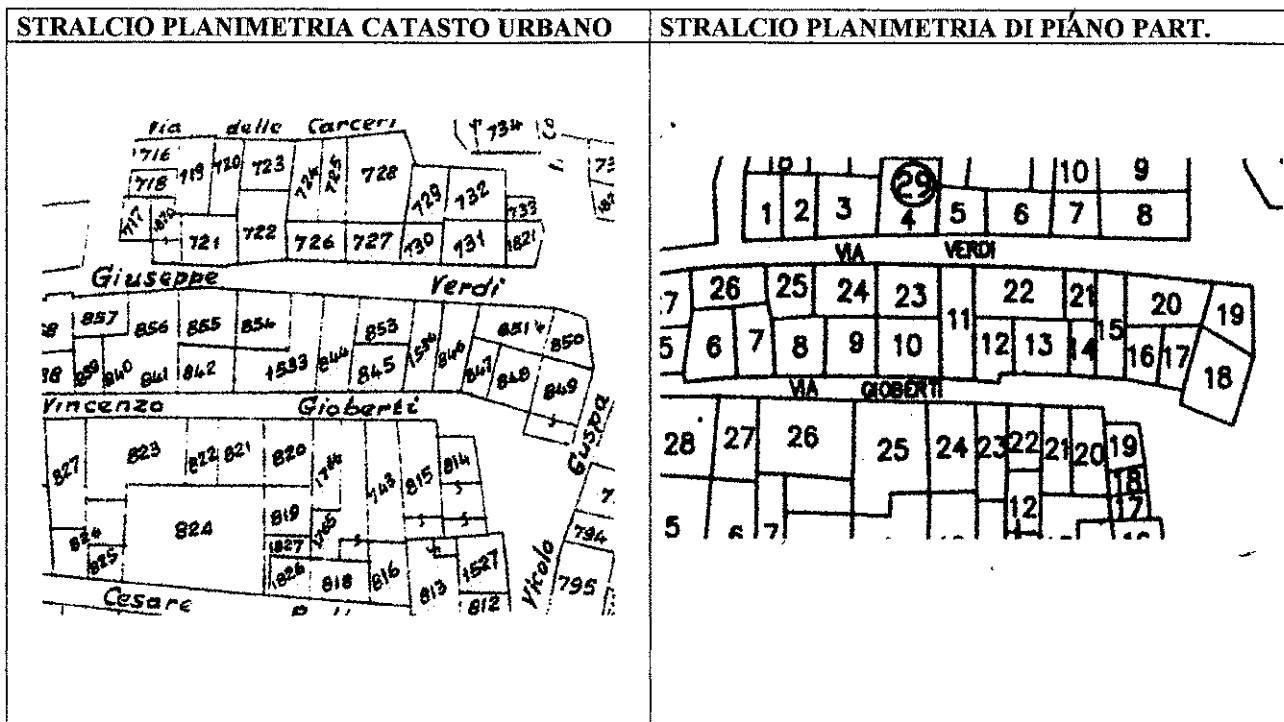

ZONA A 1	SCHEDA N. 30.30	ISOLATO N. 30	UNITA' N. 30
UBICAZIONE UNITA': via Verdi n. 3			
DATI CATASTALI: TERRENI - Foglio 71 - Mappale 860- FABBRICATI - Foglio 71A Mappale 860			

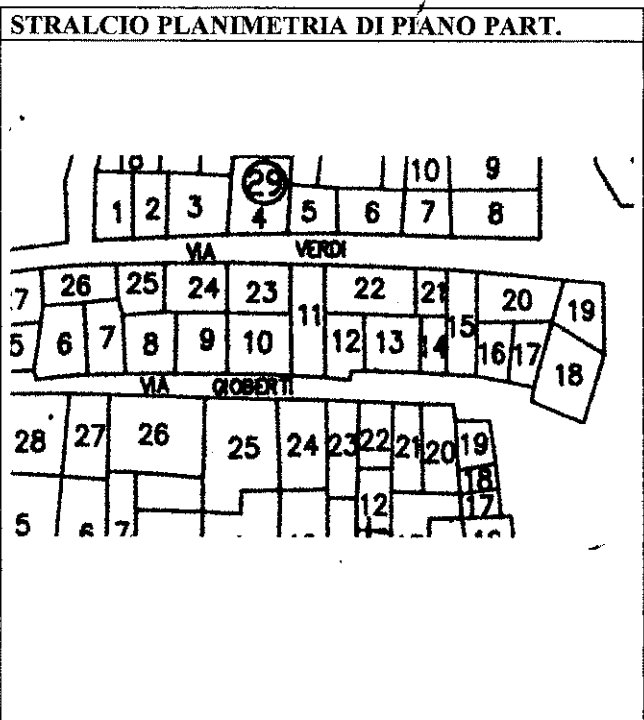

DOCUMENTAZIONE FOTOGRAFICA



ZONA A 1	SCHEDA N. 30.31	ISOLATO N. 30	UNITA' N. 31
UBICAZIONE UNITA': via Verdi n. 1 via Vittorio Emanuele n. 2-2a			
DATI CATASTALI: TERRENI - Foglio 71 - Mappale 860- FABBRICATI - Foglio 71A Mappale 860			

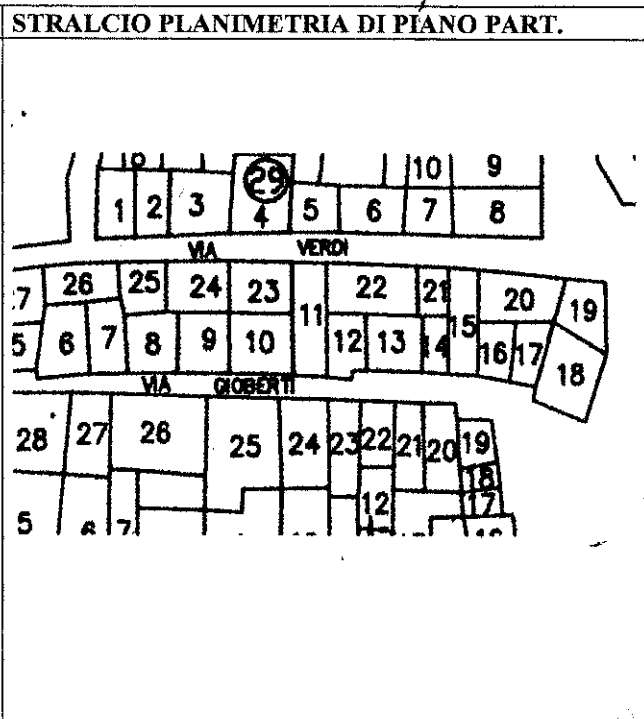
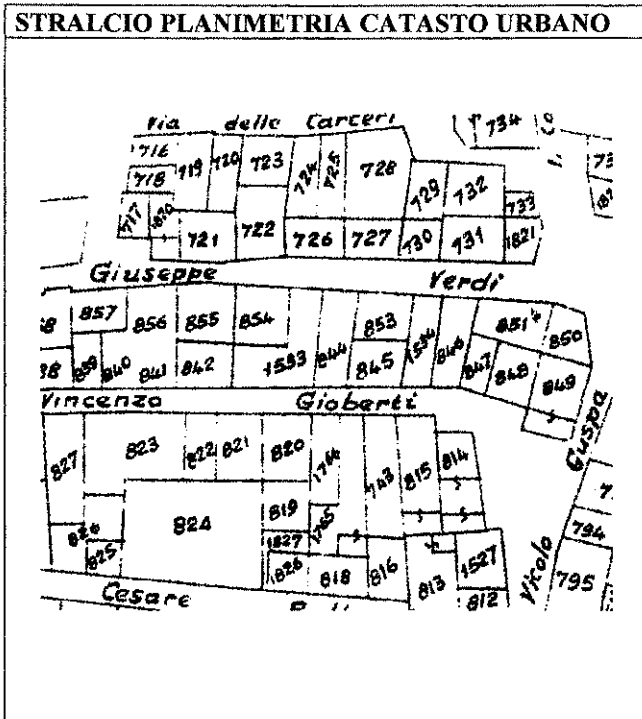

DOCUMENTAZIONE FOTOGRAFICA

